



CÁMARA DE DIPUTADOS  
LXIII LEGISLATURA

# Diario de los Debates

ÓRGANO OFICIAL DE LA CÁMARA DE DIPUTADOS  
DEL CONGRESO DE LOS ESTADOS UNIDOS MEXICANOS

Primer Periodo de Sesiones Ordinarias del Tercer Año de Ejercicio

**Presidente**

**Diputado Jorge Carlos Ramírez Marín**

Año III

Miércoles 27 de septiembre de 2017

Sesión 10 Anexo "A"

## **Mesa Directiva**

### **Presidente**

Dip. Jorge Carlos Ramírez Marín

### **Vicepresidentes**

Dip. Martha Hilda González Calderón

Dip. Edmundo Javier Bolaños Aguilar

Dip. Arturo Santana Alfaro

Dip. María Ávila Serna

### **Secretarios**

Dip. Marco Antonio Aguilar Yunes

Dip. Alejandra Noemí Reynoso Sánchez

Dip. Isaura Ivanova Pool Pech

Dip. Andrés Fernández del Valle Laisequilla

Dip. Ernestina Godoy Ramos

Dip. Verónica Delgadillo García

Dip. María Eugenia Ocampo Bedolla

Dip. Ana Guadalupe Perea Santos

## **Junta de Coordinación Política**

### **Presidente**

Dip. Marko Antonio Cortés Mendoza  
Coordinador del Grupo Parlamentario del  
Partido Acción Nacional

### **Coordinadores de los Grupos Parlamentarios**

Dip. César Octavio Camacho Quiroz  
Coordinador del Grupo Parlamentario del  
Partido Revolucionario Institucional

Dip. Francisco Martínez Neri  
Coordinador del Grupo Parlamentario del  
Partido de la Revolución Democrática

Dip. Jesús Sesma Suárez  
Coordinador del Grupo Parlamentario del  
Partido Verde Ecologista de México

Dip. Norma Rocío Nahle García  
Coordinadora del Grupo Parlamentario de  
Movimiento de Regeneración Nacional

Dip. José Clemente Castañeda Hoeflich  
Coordinador del Grupo Parlamentario de  
Movimiento Ciudadano

Dip. Luis Alfredo Valles Mendoza  
Coordinador del Grupo Parlamentario de  
Nueva Alianza

Dip. Alejandro González Murillo  
Coordinador del Grupo Parlamentario del  
Partido Encuentro Social



DESPACHO DEL C. SECRETARIO

Oficio No. SGG/OS/0206/2017  
Tuxtla Gutiérrez; Chiapas.  
Septiembre 25 de 2017

**Diputado Jorge Carlos Ramírez Marín**  
Presidente de la Mesa Directiva de la Cámara de Diputados  
LXIII Legislatura  
H. Congreso de la Unión  
Presente.

Estimado Señor Diputado:

En días pasados se hizo de su conocimiento el informe de acciones realizadas por el Gobierno del estado y el cuadernillo de Evaluación Preliminar de Daños, elaborado por el Sistema Estatal de Protección Civil; referente a las acciones ejecutadas por el Gobierno estatal con el apoyo decidido del Gobierno de la República, contando con la participación de los Ayuntamientos Municipales y realizando acciones de coordinación para encauzar el apoyo que brindan las organizaciones civiles, con la finalidad de brindar atención inmediata a la emergencia posterior al sismo ocurrido el pasado 7 de septiembre, el cual afectó una gran parte de esta entidad.

Por lo anterior, me permito enviar en vía de alcance, el cuadernillo actualizado con corte al 24 de septiembre, el cual contiene las acciones de recuperación, mismas que se han ejecutado de manera conjunta con el Gobierno Federal.

Lo anterior para su conocimiento y atención que considere oportuna.

Atentamente

  
Juan Carlos Gómez Aranda  
Secretario

SECRETARÍA GENERAL DE GOBIERNO  
OFICINA DEL C. SECRETARIO GENERAL

DEPARTAMENTO DE CHIAPAS

SECRETARÍA GENERAL DE GOBIERNO

26 SEP 2017

**RECIBIDO**

ESTHER INFANTE ALLENDE

PRESIDENCIA DE LA MESA DIRECTIVA  
H. CÁMARA DE DIPUTADOS  
SECRETARÍA TÉCNICA



**SISMO DE MAGNITUD 8.2**

**07 SEPTIEMBRE 2017**

**23:49:18 HRS**

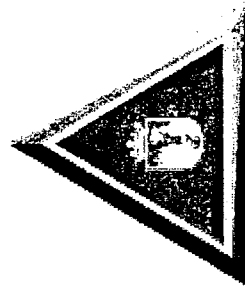

SISTEMA ESTATAL DE PROTECCIÓN CIVIL  
**CHIAPAS**

**Acciones de Recuperación**

**Corte 24/Sep/17 a las 15:00 Hrs.**

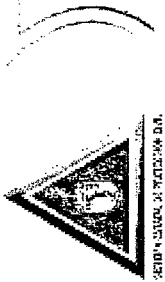

ESTADO DE CHIAPAS

# Participación Interinstitucional

SEDENA                      SEGOB                      SEMAR                      SEDESOL



CONAGUA  
COMISIÓN NACIONAL  
DE AGUAS NATURALES  
PROTEGIDAS

SI-MARNAL



SEDATU



CONANP  
COMISIÓN NACIONAL  
DE AREAS NATURALES  
PROTEGIDAS

SECRETARÍA  
DE ECONOMÍA

SECRETARÍA  
DE DESARROLLO SOCIAL



SECRETARÍA  
DE HACIENDA

SECRETARÍA  
DE TURISMO



SECRETARÍA  
DE EDUCACIÓN

SECRETARÍA  
DE SALUD

SECRETARÍA  
DE LA CONTRALORÍA  
GENERAL

SECRETARÍA  
GENERAL DE GOBIERNO

SECRETARÍA  
DE TRANSPORTES

SECRETARÍA  
DE VIVIENDA CHIAPAS

SECRETARÍA  
DE MEDIO AMBIENTE  
E HISTORIA NATURAL



SOPYC  
CONSTRUYE  
CHIAPAS

SECRETARÍA  
DEL CAMPO



El día 07 de septiembre de 2017 ocurrió un sismo de **magnitud 8.2** a las 23:49:18 horas, las coordenadas del epicentro son 14.85 latitud N y -94.11 longitud W y la profundidad es de 58 Km. Afectando a 97 Municipios del estado de Chiapas.

## Mapa de Intensidades USGS

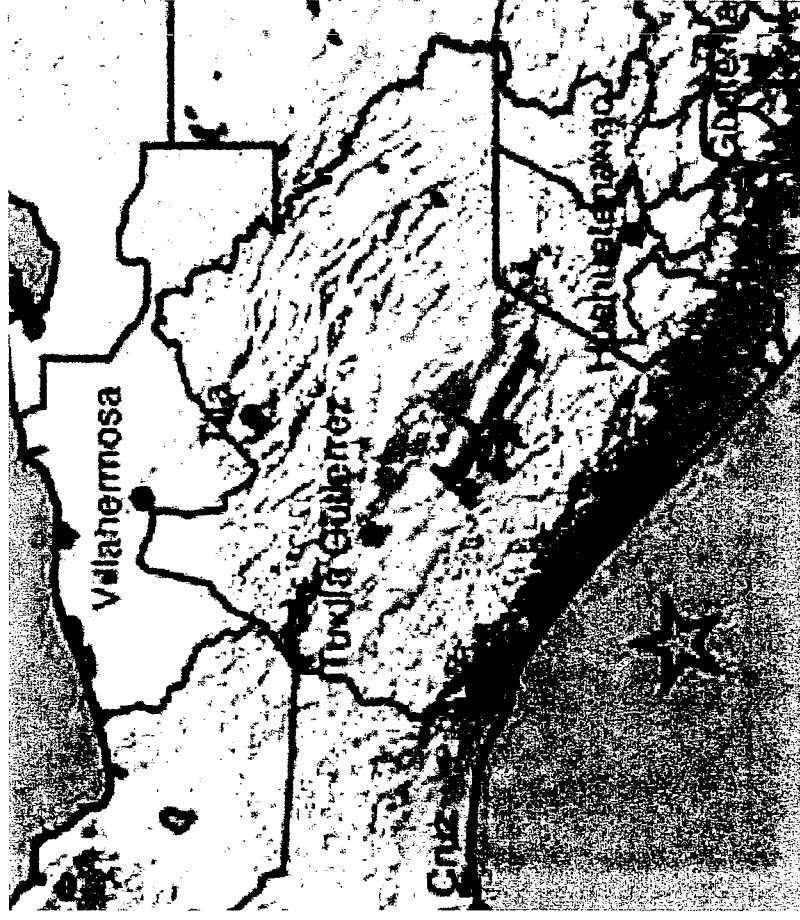

Con respecto a esta zona, iniciando el siglo XX se produjeron tres grandes sismos superficiales con magnitudes mayores a 7 en las costas de Chiapas y Guatemala:

- 19 de Abril de 1902 (M7.5), cercano a la frontera México-Guatemala,
- 23 de Septiembre de 1902 (M7.7) en la costa norte de Chiapas y
- 14 de Enero de 1903 (M7.6) en la costa sur de Chiapas.

Fuente SSN.



# SISMO

## Magnitud 8.2

### EVALUACIÓN PRELIMINAR DE DAÑOS



INSTITUTO ESTATAL DE PROTECCIÓN CIVIL  
**CHIAPAS**

- 1. DAÑOS A LA VIDA Y SALUD**  
(Personas)
- Heridos Leves 166
  - Lesionados 20
  - Fallecidos 16

- 2. POBLACIÓN AFECTADA (Estimación)**
- |                     |              |
|---------------------|--------------|
| Afectadas           | Damnificadas |
| -Familias 350,020   | 53,625       |
| -Personas 1,479,575 | 225,225      |

- 3. SECTOR VIVIENDA (Viviendas)**
- |                                      |            |
|--------------------------------------|------------|
| Daño Parcial                         | Daño Total |
| 41,569                               | 16,796     |
| Total de Viviendas Afectadas: 58,365 |            |

- 4. INFRAESTRUCTURA EDUCATIVA\***  
(Escuelas)
- |              |            |
|--------------|------------|
| Daño Parcial | Daño Total |
| 2,173        | 113        |
| Total: 2,286 |            |
- \*Dato Oficial SE

- 5. INFRAESTRUCTURA EN SALUD\***  
(Unidades Médicas Verificadas)
- |              |            |
|--------------|------------|
| Daño Parcial | Daño Total |
| 90           | 0          |
| Total: 90    |            |
- \*Dato Oficial S...

# Evaluación Preliminar de Daños

Municipios declarados en Desastre: 97

## -Escuelas/Refugio

|                  |                     |
|------------------|---------------------|
|                  | Familias / Personas |
| -Tonala          | 30 120              |
| -Chiapa de Corzo | 3 11                |
| -Cintalapa       | 12 38               |

## 6. EDIFICIOS PÚBLICOS

|            |              |            |
|------------|--------------|------------|
| Total      | Daño Parcial | Daño Total |
| -Edificios | 194          | 161        |
| -Iglesias  | 462          | 321        |
|            |              | 141        |

## 7. INFRAESTRUCTURA CARRETERA\*

|             |              |            |
|-------------|--------------|------------|
| Total       | Daño Parcial | Daño Total |
| -Carreteras | 330          | 0          |
| -Puentes    | 68           | 0          |

\*Dato Oficial SOPyC

## 8. INFRAESTRUCTURA CARRETERA\*

|                   |              |            |
|-------------------|--------------|------------|
| Total             | Daño Parcial | Daño Total |
| -Carreteras       | 100          | 100        |
| -C. Alimentadoras | 92           | 92         |
| -Puentes          | 4            | 4          |

\*Dato Oficial SCT

## 9. SECTOR COMERCIO

|              |            |
|--------------|------------|
| Daño Parcial | Daño Total |
| 583          | 75         |
| Total: 658   |            |

## 10. SERVICIOS VITALES\*

|                                |              |            |
|--------------------------------|--------------|------------|
| Total                          | Daño Parcial | Daño Total |
| -Electricidad                  | 15           | 15         |
| -Agua Potable y Alcantarillado | 50           | 50         |
|                                |              | 0          |

\*Dato Oficial CONAGUA

## REFUGIOS TEMPORALES

|                      |          |          |
|----------------------|----------|----------|
| Total                | Familias | Personas |
| -Refugios            | 7        | 88       |
| -Casas de Familiares | 17,920   | 17,920   |
| -Escuelas/Refugio    | 3        | 75,266   |



Nota: Información proveniente de la ciudadanía. El censo oficial se está realizando por autoridades federales y estatales.

Afectado: Persona, sistema o territorios sobre los cuales actúa un fenómeno, cuyos efectos producen perturbación o daño.



Damnificado: Persona afectada por un agente perturbador, ya sea que haya sufrido daños en su integridad física o un perjuicio en sus bienes de tal manera que requiere asistencia externa para su subsistencia; considerándose con esa condición en tanto no se concluya la emergencia o se restablezca la situación de normalidad previa al desastre.



Normenclatura con la que se realiza el CENSO DE VIVIENDAS AFECTADAS (se marca con aerosol):

DT (DAÑO TOTAL): Vivienda colapsada o con daño estructural importante. Es inhabitable.

DP (DAÑO PARCIAL): Daños en techos y muros que no comprometen la resistencia estructural de la vivienda.



DT DP

DAÑO TOTAL DAÑO PARCIAL

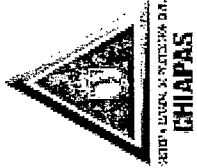

# Acciones Realizadas



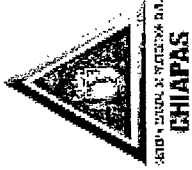

# Refugios Temporales Activos

| NP           | Municipio        | Lugar  | Familias  | Personas   |
|--------------|------------------|--|-----------|------------|
| 1            | Tuxtla Gutiérrez | CEDECO Ubicado en Bienestar Social                                   | 8         | 28         |
| 2            | Arriaga          | Unidad Deportiva, Cabecera Municipal                                 | 2         | 7          |
| 3            | Tonala           | Escuela Preparatoria Juan Sabinés Guerrero Ubicado en Paredón        | 30        | 120        |
| 4            | Chiapa de Corzo  | Esc. Primaria Abelardo de la Torre Grajales Ubicado en América Libre | 3         | 11         |
| 5            | Cintalapa        | Casa Vecinal, Cab Mpal.  | 26        | 90         |
| 6            | Cintalapa        | Escuela Prim. Emiliano Zapata  | 12        | 36         |
| 7            | Ixtapa           | Auditorio Mpal.  | 8         | 51         |
| <b>Total</b> |                  |  | <b>89</b> | <b>343</b> |





# Familias Albergadas con Familiares y Escuelas Habilitadas

|                                   | Familias | Personas |
|-----------------------------------|----------|----------|
| Alberges en casas de Familiares:  | 17,920   | 75,266   |
| Escuelas Utilizadas como Refugios | 3        |          |
| Tonalá                            | 30       | 120      |
| Chiapa de Corzo                   | 3        | 11       |
| Cintalapa                         | 12       | 36       |



CHIAPAS

# Ayuda humanitaria entregada FONDEN

| Insuimo               | Cantidad |
|-----------------------|----------|
| Despensas             | 81,072   |
| Láminas               | 8,100    |
| Cobertores            | 104,066  |
| Colchonetas           | 98,734   |
| Kits de limpieza      | 30,408   |
| Kits de Aseo Personal | 44,130   |
| Impermeables          | 3,025    |
| Botas                 | 2,980    |
| Pañales E.4           | 9,000    |
| Pañales E.5           | 9,000    |
| Litros de Agua        | 423,304  |
| Marros                | 4,498    |
| Carretillas           | 3,948    |
| Zapapicos             | 3,951    |
| Palas                 | 3,944    |

A la fecha se ha entregado Ayuda humanitaria a población afectada en 104 municipios.





# Ayuda humanitaria DONACIONES

| Insumo               | Cantidad |
|----------------------|----------|
| Despensas empacadas  | 19,284   |
| Despensas entregadas | 17,735   |



## Colaboración de Ciudadanos Voluntarios.

- 220 personas voluntarias de 11 dependencias y colegios.
- 150 ciudadanos voluntarios

Haciendo un total de 370 colaboradores





# Ayuda humanitaria DONACIONES

Donaciones de despensas empacadas= 19,284



Ciudadanos voluntarios



# Ayuda humanitaria DONACIONES

Donaciones de despensas entregadas a la población= 17,735



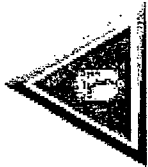

SECRETARÍA DE DEFENSA Y FUERZAS ARMADAS  
**CHIAPAS**

# Puente Aéreo

| Fecha        | Aeronave   | No. de Vuelos | Cantidad de Ayuda Humanitaria (FONDEN) |              | Cantidad de Ayuda Humanitaria (DONACIONES) |            |              |           |  |
|--------------|------------|---------------|--|--------------|--|------------|--------------|-----------|--|
|              |            |               | Despensas                              | Agua (Lts)   | Kit de Ropa                                | Pañales    | Despensas    | Otros     |  |
| 12 - 24 Sep. | MI-1706    | 01            | 124                                    | 900          | 0  | 0          | 0            |           |  |
|              | MI-1703    | 21            | 4,098                                  | 4,100        | 260  | 60         | 500          | 30        |  |
|              | MI-1723    | 15            | 3,684                                  | 3,600        | 50   | 60         | 1,091        |           |  |
|              | Black Hawk | 11            | 961                                    | 0            | 320  | 0          | 794          | 14        |  |
|              | Bell 412   | 8             | 520                                    | 0            | 0  | 0          | 272          |           |  |
| <b>TOTAL</b> |            | <b>56</b>     | <b>9,387</b>                           | <b>8,600</b> | <b>630</b>                                 | <b>120</b> | <b>2,657</b> | <b>44</b> |  |

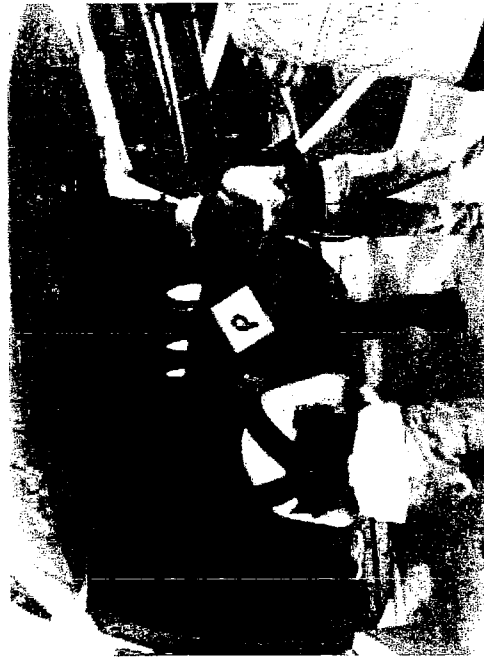



# Mesas de atención a la población afectada

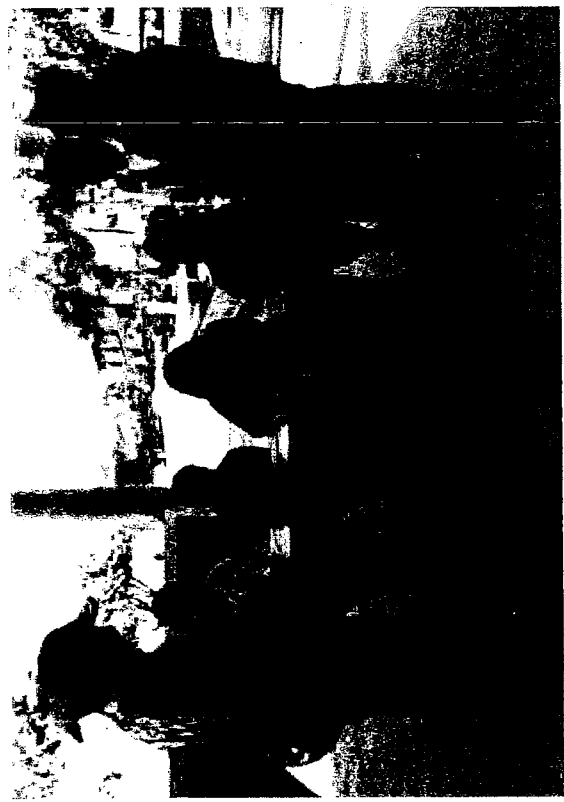
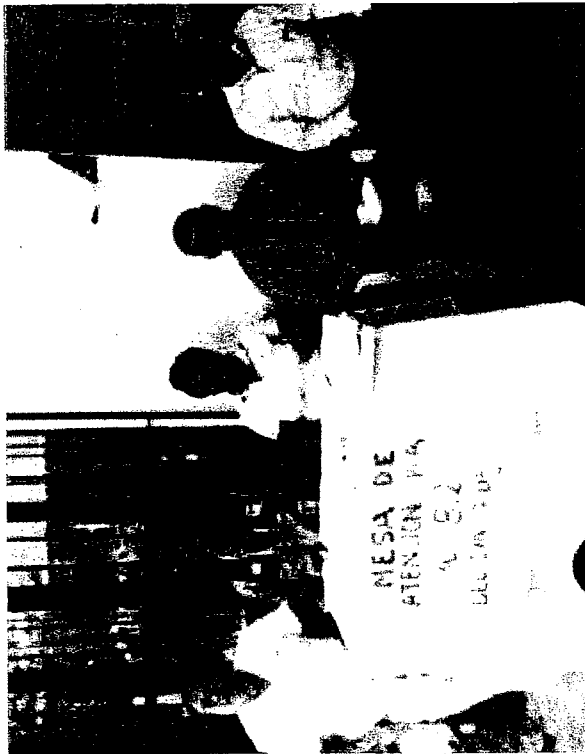
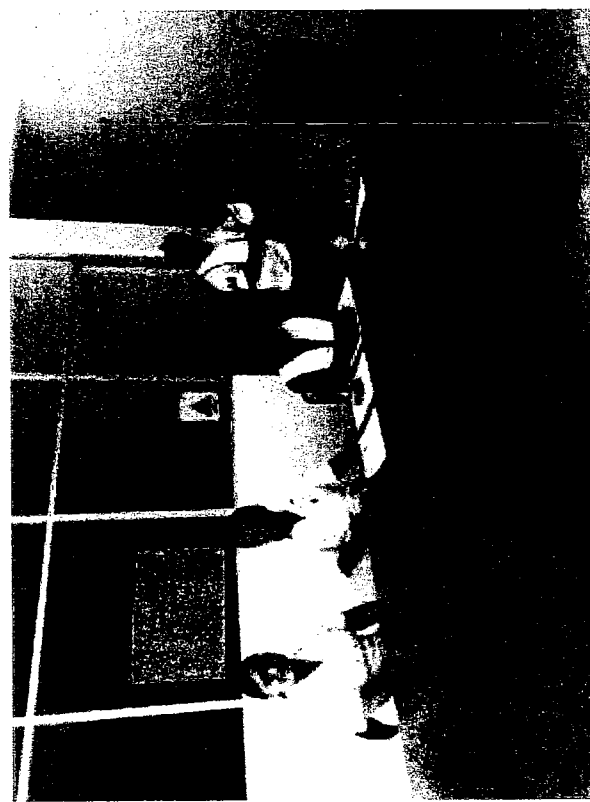





# Inspección Física y Constancias de Afectación a Edificios Públicos

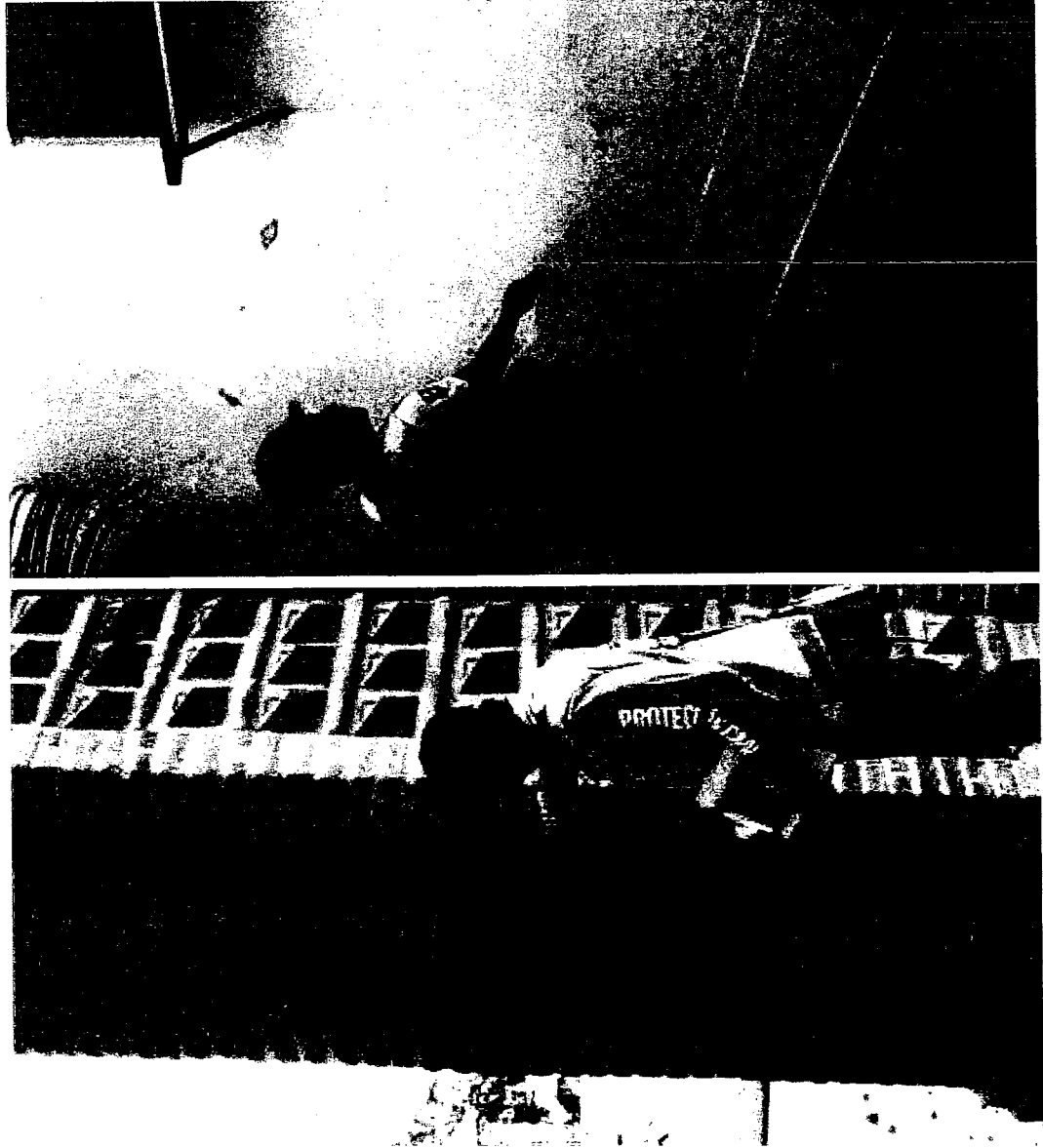

Constancias de  
Afectación a Escuelas

**1,440**

Inspección a Edificios  
Públicos

**153**

Descripción

Cantidades

|  |       |
|--|-------|
| Constancias de afectación<br>Escuelas  | 1,440 |
| Inspección a Escuelas                  | 12    |
| Inspección a Hospitales                | 21    |
| Inspección a Oficinas                  | 75    |
| Inspección a Iglesias                  | 3     |
| Inspección a inmuebles<br>particulares | 78    |



# Instalación del Comité de Evaluación de Daños 08 de septiembre de 2017



- 1. Solicitud de Corroboración de Desastre (8 Sept).
- 2. Corroboración de Desastre (8 Sept).
- 3. Instalación del CED: Entrega de Resultados el 05 de Octubre de 2017
- 4. Solicitud de Declaratoria de Desastre. (8 Sept)
- 5. Publicación de Declaratoria de Desastre (14 Sept)

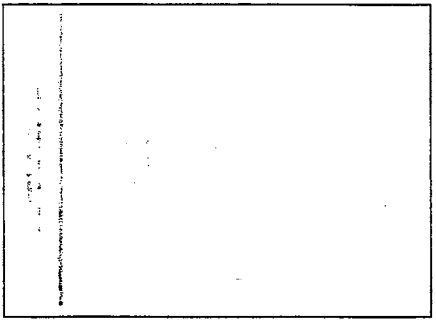
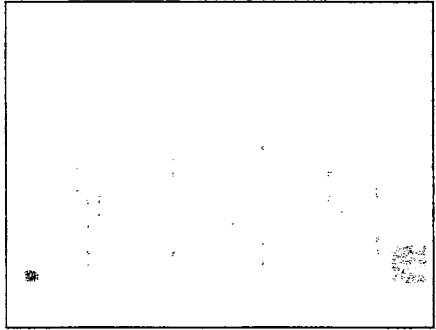
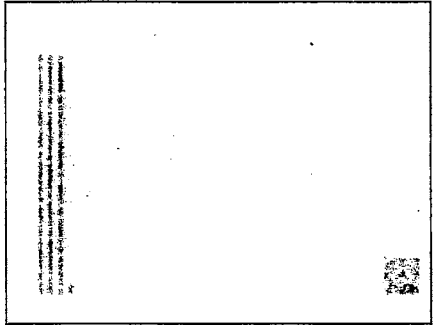
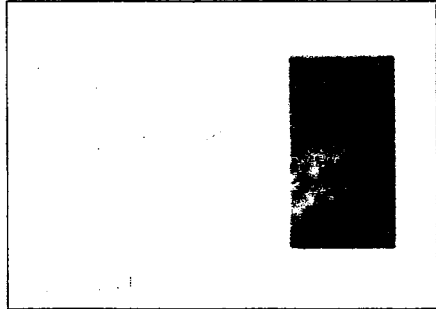
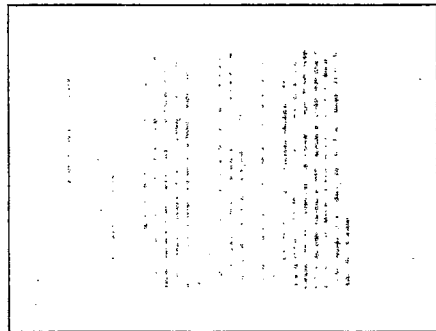

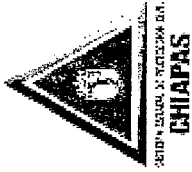

# Apoyos Parciales Inmediatos (APIN)

## OBJETIVOS

- Restablecimiento de las comunicaciones
- Restablecimiento de los Servicios básicos
- Restablecimiento de los servicios educativos y de salud
- Limpieza inmediata
- Remoción de escombros
- Sanitización y todo aquello que coadyuve a la normalización de la actividad de la zona afectada así como para evitar mayores daños y proteger a la población.

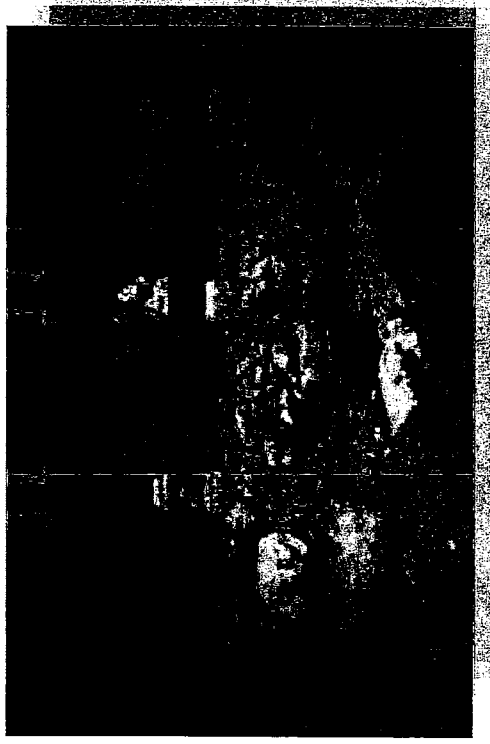



# Apoyos Parciales Inmediatos (APIN)

**SOLICITUD DE APOYOS PARCIALES INMEDIATOS POR: \$831,471,589.65**

| APIN ESTATAL |                      |               |                         |
|--------------|----------------------|---------------|-------------------------|
| SECTOR       | DEPENDENCIAS         | ACCIONES      | MONTO                   |
| VIVIENDA     | PROVICH - SEDATU     | 45,589        | \$553,436,995.66        |
| CARRETERO    | SOPYC - SCT          | 120           | \$136,850,000.00        |
| HIDRAULICO   | SOPYC - CONAGUA      | 29            | \$55,524,333.00         |
| EDUCATIVO    | SEP - INIFECH        | 47            | \$21,667,682.00         |
| CULTURA      | CONECULTA - SCULTURA | 8             | \$655,865.66            |
| URBANO       | SOPYC - SEDATU       | 2             | \$1,385,605.00          |
| <b>TOTAL</b> |                      | <b>45,795</b> | <b>\$769,520,481.32</b> |

| APIN FEDERAL                         |           |            |                        |
|--------------------------------------|-----------|------------|------------------------|
| SECTOR                               | EJECUTORA | ACCIONES   | MONTO                  |
| CARRETERO                            | SCT       | 86         | \$37,028,264.14        |
| MONUMENTOS<br>ARTÍSTICOS E HITÓRICOS | INAH      | 102        | \$13,605,829.19        |
| EDUCATIVO                            | SEP       | 34         | \$11,317,015.00        |
| <b>TOTAL</b>                         |           | <b>222</b> | <b>\$61,951,108.33</b> |



# Acciones de Apoyos Parciales Inmediatos, Sector: Monumentos Arqueológicos Artísticos e Históricos

Acciones de apuntalamiento, protección de retablos, retiro de escombros, en  
Larrainzar y Zinacantan

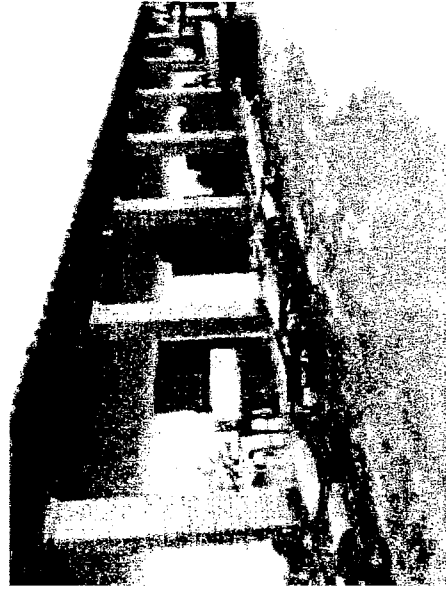
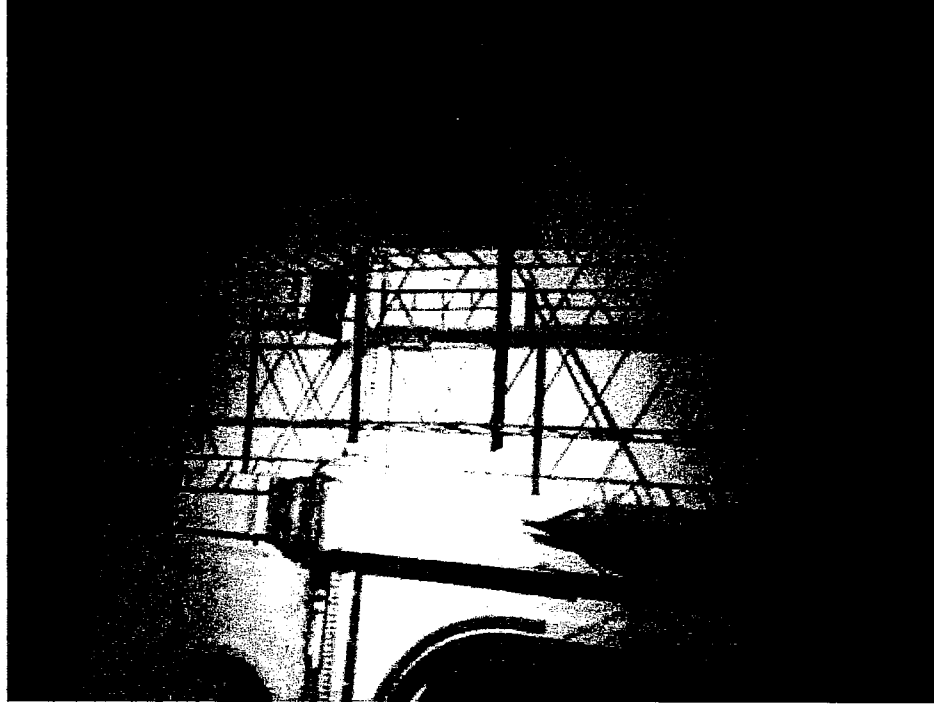
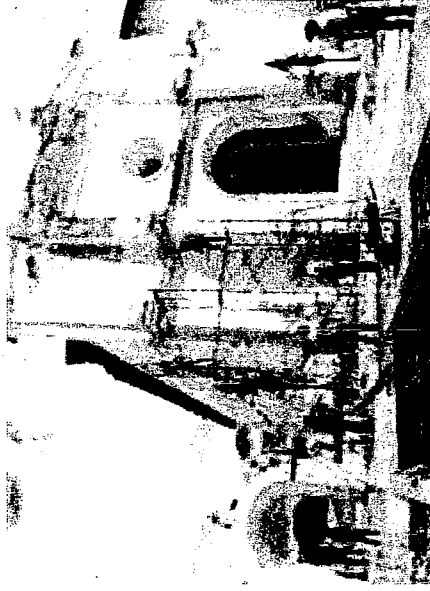
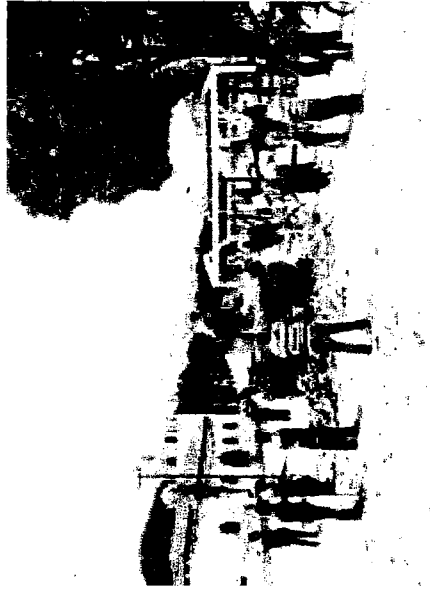

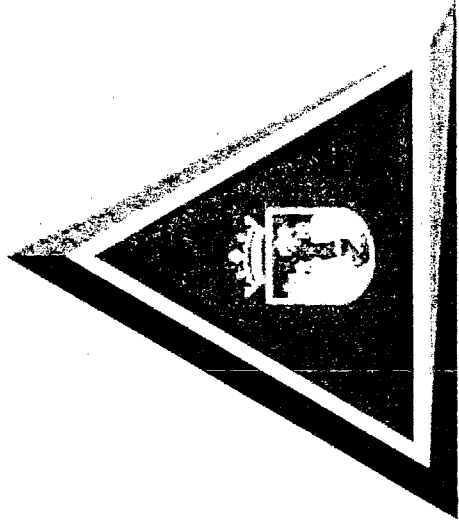

SISTEMA ESTATAL DE PROTECCIÓN CIVIL

**CHIAPAS**

**Sistema Estatal de Protección Civil**

**<http://www.proteccioncivil.chiapas.gob.mx>**

961 61 5 47 12  
961 61 5 51 78  
961 61 5 90 69

Emergencias 24 Horas  
961 61 5 36 46 y 961 61 5 99 00



@pcivilchiapas



pcivilchiapas.chiapas



CÁMARA DE DIPUTADOS  
LXIII LEGISLATURA

---

**Secretario General:** Mauricio Farah Gebara; **Secretario de Servicios Parlamentarios:** Juan Carlos Delgadillo Salas; **Secretario de Servicios Administrativos y Financieros:** Carlos Alfredo Olson San Vicente; **Director General de Crónica y Gaceta Parlamentaria:** Gilberto Becerril Olivares; **Directora del Diario de los Debates:** Eugenia García Gómez; **Jefe del Departamento de Producción del Diario de los Debates:** Oscar Orozco López; **Apoyo Documental:** Dirección General de Proceso Legislativo, **Directora General,** María Elena Sánchez Algarín. Oficinas de la Dirección del Diario de los Debates de la Cámara de Diputados del Congreso de la Unión: Palacio Legislativo, avenida Congreso de la Unión 66, edificio E, cuarto nivel, colonia El Parque, delegación Venustiano Carranza, CP 15969. Teléfonos: 5036-0000, extensiones 54039, 54044, 54037. Registrado como artículo de segunda clase en la Administración de Correos, el 21 de septiembre de 1921. **Página electrónica:** <http://cronica.diputados.gob.mx>