



**CÁMARA DE
DIPUTADOS**
LXIV LEGISLATURA

Diario de los Debates

ÓRGANO OFICIAL DE LA CÁMARA DE DIPUTADOS
DEL CONGRESO DE LOS ESTADOS UNIDOS MEXICANOS

Primer Periodo de Sesiones Ordinarias del Segundo Año de Ejercicio

Presidenta

Diputada Laura Angélica Rojas Hernández

Año II

Miércoles 23 de octubre de 2019

Sesión 21 Anexo "A"

Mesa Directiva

Presidenta

Dip. Laura Angélica Rojas Hernández

Vicepresidentes

Dip. María de los Dolores Padierna Luna

Dip. Marco Antonio Adame Castillo

Dip. Dulce María Sauri Riancho

Secretarios

Dip. Karla Yuritzi Almazán Burgos

Dip. Lizbeth Mata Lozano

Dip. María Sara Rocha Medina

Dip. Héctor René Cruz Aparicio

Dip. Maribel Martínez Ruiz

Dip. Julieta Macías Rábago

Dip. Mónica Bautista Rodríguez

Dip. Jesús Carlos Vidal Peniche

Junta de Coordinación Política

Presidente

Dip. Mario Delgado Carrillo
Coordinador del Grupo Parlamentario de
Movimiento de Regeneración Nacional

Coordinadores de los Grupos Parlamentarios

Dip. Juan Carlos Romero Hicks
Coordinador del Grupo Parlamentario del
Partido Acción Nacional

Dip. René Juárez Cisneros
Coordinador del Grupo Parlamentario del
Partido Revolucionario Institucional

Dip. Jorge Arturo Argüelles Victorero
Coordinador del Grupo Parlamentario del
Partido Encuentro Social

Dip. Reginaldo Sandoval Flores
Coordinador del Grupo Parlamentario del
Partido del Trabajo

Dip. Itzcóatl Tonatiuh Bravo Padilla
Coordinador del Grupo Parlamentario de
Movimiento Ciudadano

Dip. Verónica Beatriz Juárez Piña
Coordinadora del Grupo Parlamentario del
Partido de la Revolución Democrática

Dip. Arturo Escobar y Vega
Coordinador del Grupo Parlamentario del
Partido Verde Ecologista de México



**CÁMARA DE
DIPUTADOS**
LXIV LEGISLATURA

Diario de los Debates

ÓRGANO OFICIAL DE LA CÁMARA DE DIPUTADOS
DEL CONGRESO DE LOS ESTADOS UNIDOS MEXICANOS

Primer Periodo de Sesiones Ordinarias del Segundo Año de Ejercicio

Director General de Crónica y Gaceta Parlamentaria Gilberto Becerril Olivares	Presidenta Diputada Laura Angélica Rojas Hernández	Directora del Diario de los Debates Eugenia García Gómez
Año II	Ciudad de México, miércoles 23 de octubre de 2019	Sesión. 21 Anexo "A"

SUMARIO

Oficio del Gobierno del Estado de Veracruz, por el que remite contestación al punto de acuerdo aprobado por la Cámara de Diputados, a fin de exhortar al Poder Ejecutivo local a informar de manera escrita y pormenorizada a esta soberanía sobre el panorama epidemiológico del dengue prevaeciente en la entidad, con el señalamiento de las acciones que se llevan a cabo para atender la problemática. . .

4

Oficio del Gobierno del Estado de Veracruz, por el que remite contestación al punto de acuerdo aprobado por la Cámara de Diputados, a fin de exhortar al Poder Ejecutivo local a informar de manera escrita y pormenorizada a esta soberanía sobre el panorama epidemiológico del dengue prevaleciente en la entidad, con el señalamiento de las acciones que se llevan a cabo para atender la problemática.



**VERACRUZ
GOBIERNO
DEL ESTADO**

Táíñese a la Comisión de Salud, para su
conocimiento, Octubre 23 del 2019.

**VERA
CRUZ**

ME LLENA DE ORGULLO

Xalapa-Enríquez, Veracruz, a 16 de octubre de 2019
Oficio número 617/2019

**DIP. LAURA ANGÉLICA ROJAS HERNÁNDEZ
PRESIDENTA DE LA MESA DIRECTIVA DE LA CÁMARA DE DIPUTADOS
DE LA LXIV LEGISLATURA DEL H. CONGRESO DE LA UNIÓN
PRESENTE**

Con fundamento en los artículos 42 y 49 fracción V de la Constitución Política del Estado de Veracruz de Ignacio de la Llave; y 8 fracción XIV de la Ley Orgánica del Poder Ejecutivo del Estado de Veracruz de Ignacio de la Llave; y en seguimiento a su oficio No. D.G.P.L. 64-11-8-2345, dirigido a mi persona en calidad de Gobernador Constitucional del Estado, mediante el cual hace del conocimiento el Acuerdo aprobado en sesión de fecha 08 de octubre de 2019, por la Cámara de Diputados del Honorable Congreso de la Unión, mismo que dentro del punto Tercero, **exhorta al Poder Ejecutivo del Estado que represento, para que informe por escrito y de manera pormenorizada a esa Soberanía sobre el panorama epidemiológico del dengue que prevalece en la entidad, señalando las acciones para atender la problemática que se está llevando a cabo.**

La salud de los veracruzanos es una prioridad para esta administración, por lo que durante todo este año, se ha dado seguimiento puntual a la problemática en cuestión, implementando medidas y acciones necesarias para informar, prevenir y garantizar la salud y atención médica oportuna de los casos positivos de dengue, y población en riesgo, por lo que me permito anexar al presente, documentos que detallan de manera pormenorizada lo exhortado.

Sin más por el momento, le reitero mi consideración.

ATENTAMENTE



OFIGOB
Oficina del Gobernador

CUITLÁHUAC GARCÍA JIMÉNEZ
GOBERNADOR CONSTITUCIONAL DEL ESTADO
DE VERACRUZ DE IGNACIO DE LA LLAVE

PRESIDENCIA
DE LA MESA DIRECTIVA

2019 OCT 21 PM 12 20



001539

Ccp Lic. Esteban Ramírez Zepeta - Jefe de la Oficina del Gobernador del Estado - Mismo fin Presente
Archivo

LA CÁMARA DE DIPUTADOS
PRESIDENCIA DE LA MESA DIRECTIVA
SECRETARÍA TÉCNICA

21 OCT. 2019

RECIBIDO
Esther Infante Allende

1003

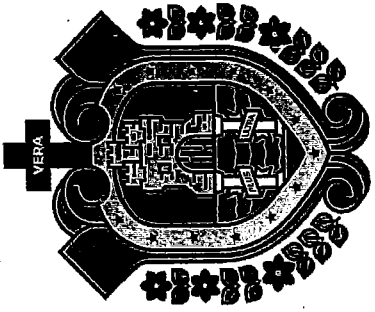

**VERACRUZ
GOBIERNO
DEL ESTADO**

***Panorama Epidemiológico
del Dengue en el Estado de
Veracruz
2019***

Xalapa, Ver. 08 de Octubre de 2019

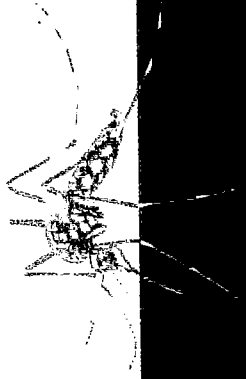

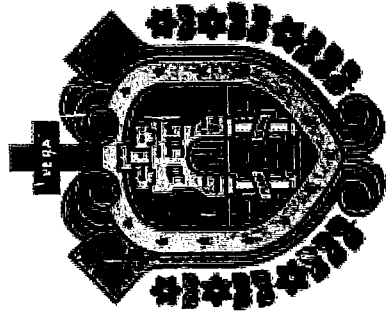

**VERACRUZ
GOBIERNO
DEL ESTADO**

**Cuitláhuac García Jiménez
Gobernador Constitucional del Estado de
Veracruz de Ignacio de la Llave**

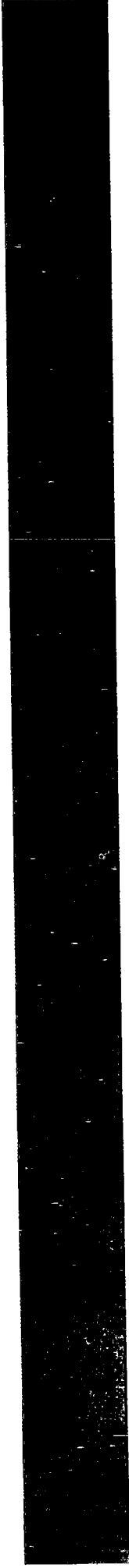

Casos positivos y morbilidad de dengue por Estado, 2019*

Estado	Casos	Tasa	Por tasa (1er. lugar)	Casos
Veracruz	6,665	80.54		6,665
Jalisco	5,704	68.87		5,704
Quintana Roo	963	54.90		1,981
Morelos	960	47.78		1,244
Chiapas	1,981	35.97		963
Oaxaca	1,244	30.29		960
San Luis Potosí	841	29.54		949
Tabasco	535	21.60		841
Nayarit	260	19.81		668
Hidalgo	544	18.05		656
Guerrero	656	18.01		544
Colima	126	16.33		535
Puebla	949	14.77		260
Michoacán	668	14.17		190
Yucatán	190	8.53		181
Campeche	48	4.99		181
Tamaulipas	181	4.89		126
Nuevo León	181	3.37		89
Baja California Sur	25	2.92		73
Sonora	73	2.36		49
Guanajuato	89	1.48		48
Sinaloa	39	1.27		39
Chihuahua	5	0.31		25
México	49	0.27		8
Coahuila	8	0.26		5
Aguascalientes	3	0.22		4
Querétaro	4	0.19		3
Zacatecas	1	0.07		1
Total	22,992	18.26		22,992

*Hasta la semana 39.
Tasa por 100,000 habitantes. Fuente: Pormorbilidad epidemiológica SISE

Casos de dengue por jurisdicción sanitaria Estado de Veracruz 2013* - 2018**

Jurisdicción Sanitaria	2013*		2014*		2015*		2016*		2017*		2018**	
	Positivos total	Positivos hemorrágicos	Positivos total	Positivos hemorrágicos	Positivos total	Positivos hemorrágicos	Positivos total	Positivos hemorrágicos	Positivos total	Positivos hemorrágicos	Positivos total	Positivos hemorrágicos
Pánuco	219	54	38	3	52	4	97	14	215	25	112	20
Tuxpan	454	142	78	25	213	36	171	23	123	21	144	22
Poza Rica	357	148	488	151	387	42	656	134	541	181	219	52
Martínez de la Torre	148	85	159	74	184	15	64	5	57	8	120	47
Xalapa	70	21	36	12	73	5	71	6	16	3	112	4
Córdoba	451	174	101	29	155	5	97	4	42	11	460	87
Orizaba	344	52	136	37	46	13	29	4	67	11	288	20
Veracruz	1617	1113	2168	1300	640	192	357	55	147	39	666	76
Cosamaloapan	149	37	195	45	160	28	90	17	46	9	89	19
San Andrés Tuxtla	293	128	104	48	222	35	58	16	10	3	167	36
Coatzacoalcos	4697	1904	530	191	1628	501	534	113	91	13	329	84
TOTAL	8,799	3,858	4,033	1,915	3,760	876	2,224	391	1,355	324	2,706	467

Casos de dengue positivos acumulados y a la semana por jurisdicción sanitaria Estado de Veracruz, 2018* - 2019**

Municipios con mayor número
casos acumulados: % del total
jurisdiccional

Jurisdicción Sanitaria	2019				2018			
	Acumulado		En la semana		Acumulado		En la semana	
	Positivos	DCSA/DG	Positivos	DCSA/DG	Positivos	DCSA/DG	Positivos	DCSA/DG
Pánuco	811	46	40	0	75	11	8	2
Tuxpan	407	43	17	2	93	12	6	0
Poza Rica	497	119	61	6	131	22	7	2
Martínez de la Torre	691	94	9	0	63	16	11	2
Xalapa	1,263	78	144	14	39	1	9	0
Córdoba	604	56	70	7	286	47	48	6
Orizaba	818	55	24	8	151	11	32	5
Veracruz	531	70	49	8	430	45	26	2
Cosamaloapan	315	62	41	11	52	8	10	1
San Andrés Tuxtla	169	50	19	1	99	21	17	5
Coatzacoalcos	559	130	84	7	180	38	31	5
Total	6,665	803	558	64	1,599	232	205	30

Benito Juárez	75	} 87.7%
Chicontepec	274	
Pánuco	71	
Tantoyuca	130	
Tempoal	161	
Atzacan	126	} 71.3%
Martínez de la Torre	130	
Tlapacoyan	237	
Alto Lucero	92	} 82.5%
Coatepec	164	
Emiliano Zapata	115	
Jitotepec	90	
Xalapa	581	} 82.6%
Córdoba	344	
Fortín	87	
Omealca	30	
Tezonapa	38	} 80.1%
Ixtaczoquitlán	135	
Orizaba	303	
Rafael Delgado	141	
Río Blanco	76	

- El 62.8% de los casos acumulados en el presente año, corresponden a las jurisdicciones de Pánuco, Martínez de la Torre, Xalapa, Córdoba y Orizaba.
- Las jurisdicciones de Poza Rica, Xalapa, Córdoba, Veracruz y Coatzacoalcos aportaron el 73.1% de los casos positivos en la semana.

Casos de DNG probables, confirmados descartados, porcentaje de positividad y muestreo, por jurisdicción sanitaria

Estado de Veracruz, 2019*

Jurisdicción Sanitaria	Estudiados	Probables	Confirmados	Descartados	Muestras Recibidas Lab.	%Positividad	%Muestreo
Pánuco	3,175	2,014	765	396	1,311	66	41
Tuxpan	1,465	821	364	280	703	57	48
Poza Rica	1,733	836	378	519	958	42	55
Martínez de la Torre	1,627	652	597	378	1,066	61	66
Xalapa	5,592	3,941	1,185	465	1,796	72	32
Córdoba	4,675	3,711	548	416	1,220	57	26
Orizaba	4,602	3,494	763	344	1,316	69	29
Veracruz	3,107	1,843	461	803	1,488	36	48
Cosamaloapan	1,052	604	253	195	537	56	51
San Andrés Tuxtla	1,059	814	119	126	322	49	30
Coatzacoalcos	2,741	1,690	429	622	1,138	41	42
Total	30,828	20,420	5,862	4,544	11,855	56.3	38.5

- La jurisdicción sanitaria de Xalapa con muestreo de acuerdo a lineamiento continúa con una positividad alta, a expensas de la cabecera municipal.

- En la jurisdicción sanitaria de Coatzacoalcos se nota un incremento en la positividad en las últimas semanas.

Casos de DNG probables, confirmados, descartados, porcentaje de positividad y muestreo, por institución

Estado de Veracruz, 2019*

Jurisdicción Sanitaria	Estudiados	Probables	Confirmados	Descartados	Muestras Recibidas Lab.	%Positividad	%Muestreo
IMSS Obligatorio	15,817	12,525	1,624	1,668	4,106	49	26
IMSS Bienestar	2,468	1,594	646	228	920	74	37
ISSSTE	818	522	140	156	334	47	41
PEMEX	659	418	79	162	260	33	39
SEMAR	70	33	17	20	39	46	56
SEDENA	31	19	8	4	12	67	39
SSA	10,941	5,301	3,338	2,301	6,166	59	56
Otros	24	8	10	5	18	67	75
Total	30,828	20,420	5,862	4,544	11,855	56.3	38.5

IMSS Obligatorio con un muestreo abajo del lineamiento y con incorporación de mas de mas de 1,500 casos probables en la semana, por lo que es importante revisar su definición operacional de caso probables.

Casos de DCSA/DG probables, confirmados descartados, porcentaje de positividad y muestreo, por jurisdicción sanitaria Estado de Veracruz, 2019*

Jurisdicción Sanitaria	Estudiados	Probables	Confirmados	Descartados	Muestras Recibidas Lab.	%Positividad	%Muestreo
Pánuco	173	87	46	40	96	53	55
Tuxpan	148	67	43	38	91	53	61
Poza Rica	272	65	119	88	219	57	81
Martínez de la Torre	232	79	94	59	180	61	78
Xalapa	209	99	78	33	127	70	61
Córdoba	218	130	56	32	124	64	57
Orizaba	197	111	55	32	115	63	58
Veracruz	273	117	70	86	184	45	67
Cosamaloapan	234	115	62	57	133	52	57
San Andrés Tuxtla	227	120	50	57	132	47	58
Coatzacoalcos	470	228	130	111	283	54	60
Total	2,653	1,218	803	633	1,684	55.9	63.5

En todas las jurisdicciones sanitarias el porcentaje de muestreo se encuentra por abajo del lineamiento, por lo que se insiste en garantizar la toma de muestras en los pacientes hospitalizados.

Casos DCSA/DG/ probables , confirmados, descartados, porcentaje de positividad y muestreo, por institución Estado de Veracruz, 2019*

Jurisdicción Sanitaria	Estudiados	Probables	Confirmados	Descartados	Muestras Recibidas Lab.	%Positividad	%Muestreo
IMSS Obligatorio	888	420	252	216	611	54	69
IMSS Bienestar	156	80	56	20	93	74	60
ISSSTE	104	55	28	21	62	57	60
PEMEX	135	67	38	30	72	56	53
SEMAR	34	11	12	11	23	52	68
SEDENA	3	2	1	0	1	100	33
SSA	1,324	577	412	335	818	55	62
Otros	9	6	4	0	4	100	44
Total	2,653	1,218	803	633	1,684	55.9	63.5

Casos de dengue estudiados, positivos, negativos, porcentaje de positividad y muestreo, por semana de inicio Estado de Veracruz 2018 - 2019*

Dato	2018	2019
DCSADG positivos	202	803
DNG positivos	1,192	5,862
Total de casos positivos	1,394	6,665
Total de casos estudiados+	7,553	33,481

% Positividad 2019: 56.3
% Muestreo 2019: 41.4

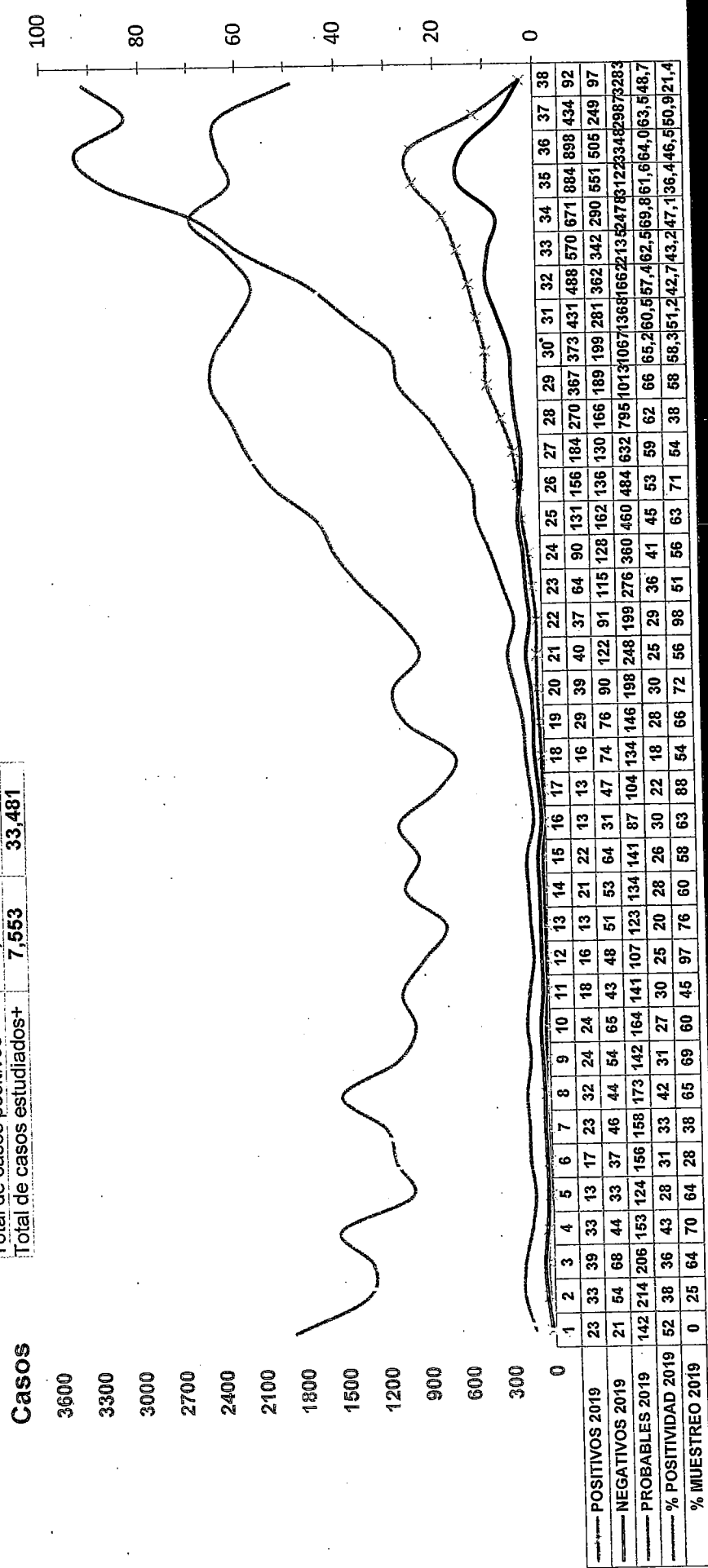

Reporte Sistema de Vigilancia Epidemiológica de Dengue. MUESTREO POR SEMANA DE INICIO DE LA SEMANA 40. Gráfica a la semana 38. Incluye casos probables, positivos y negativos.



VERACRUZ
GOBIERNO
DEL ESTADO



SS
Secretaría
de Salud

SESVER
Servicios de Salud
de Veracruz



MELLENA DE OQUEJILLO

Hospitalizados, ingresos y positivos de DNG y DCSA/DG por semana

Estado de Veracruz, 2018-2019*

— Ingresos — Positivos — %Positividad

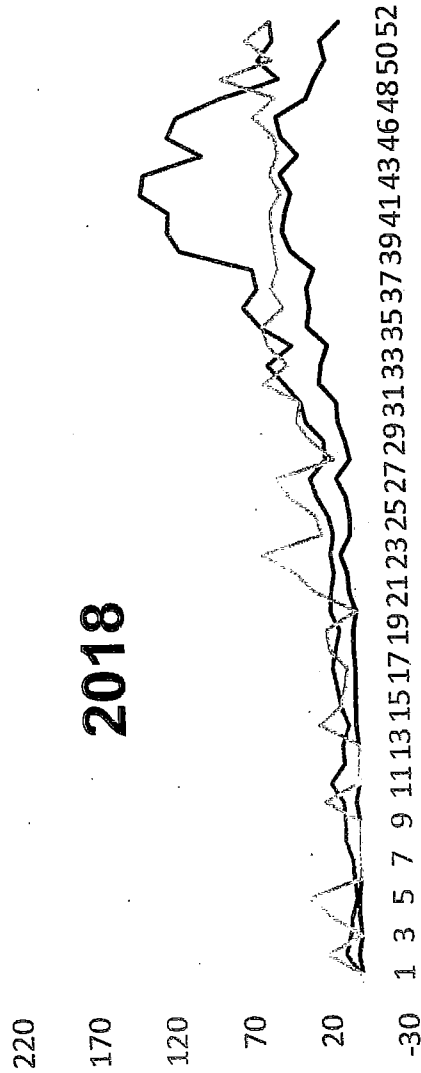

— Ingresos — Positivos — %Positividad

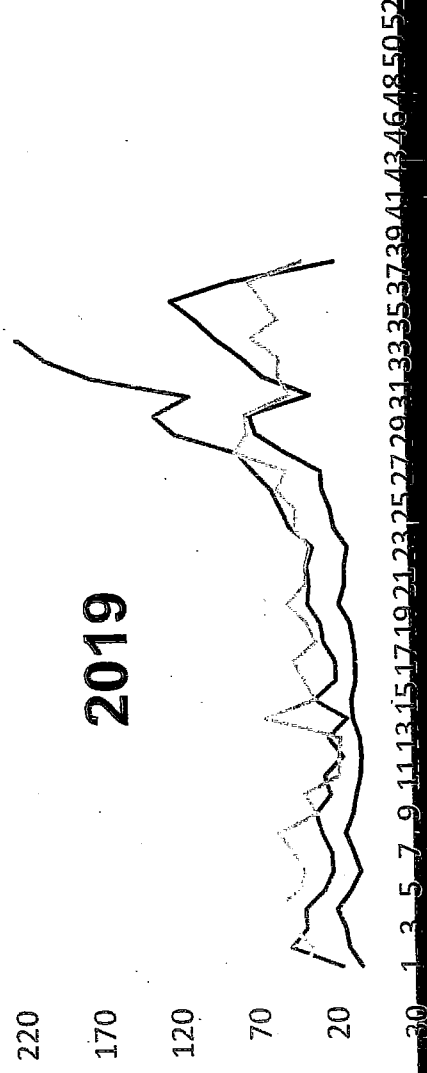

Casos hospitalizados probables y confirmados de DNG y DGSA/DG Cierre 2018

Clasificación	Estudiados 2018	Positivos 2018
DNG	1,235	396
DCSA/DG	794	251
Total	2,029	647

Casos hospitalizados probables y confirmados de DNG y DGSA/DG 2018* - 2019*

Clasificación	Estudiados 2018*	Positivos 2018*
DNG	627	151
DCSA/DG	349	99
Total	976	250

Clasificación	Estudiados 2019*	Positivos 2019*
DNG	1,897	525
DCSA/DG	1,653	512
Total	3,550	1,037

FUENTES: Sistema de Vigilancia Hospitalaria de Dengue. A la semana 40, Cierre a la semana 36.

Brotes estudiados por dengue, 2019*

Municipio	Localidad	No. Casos estudiados	No. Casos positivos	Fecha de Inicio	Fecha de último caso	Institución	Activo
I	Chicontepec	45	20	20/07/2019	01/10/2019	IMSS Bienestar	Si
	Benito Juárez	179	58	16/07/2019	27/09/2019	SESVER	Si
	Tempoal	93	34	11/07/2019	02/10/2019	SESVER	Si
	Chicontepec	38	19	10/07/2019	18/09/2019	IMSS Bienestar	Si
	Chicontepec	266	114	08/07/2019	04/10/2019	IMSS Bienestar	Si
	Tempoal	19	14	07/06/2019	07/08/2019	SESVER	No
	Tartoyuca	13	10	14/05/2019	22/06/2019	SESVER	No
	Ozuluama	9	8	27/04/2019	30/05/2019	SESVER	No
	Tempoyuca	20	16	07/04/2019	16/06/2019	SESVER	No
	Tuxpan	5	1	19/05/2019	16/09/2019	IMSS Bienestar	Si
II	Tuxpan	8	5	01/07/2019	16/08/2019	IMSS Bienestar	No
	Coahuatlán	16	10	21/08/2019	25/09/2019	IMSS Bienestar	Si
	Papantla	9	5	16/08/2019	15/09/2019	IMSS Bienestar	Si
	Papantla	10	3	24/08/2019	22/08/2019	IMSS Bienestar	No
	Ixhuatlán de Madero	14	8	23/06/2019	25/08/2019	IMSS Bienestar	No
	Castillo de Teayo	5	3	18/06/2019	27/06/2019	SESVER	No
	Papantla	12	10	31/05/2019	20/07/2019	IMSS Bienestar	No
	Papantla	10	8	17/05/2019	26/06/2019	IMSS Bienestar	No
	Atzacan	117	55	23/06/2019	21/09/2019	IMSS Bienestar	Si
	Atzacan	5	3	19/08/2019	09/09/2019	IMSS Bienestar	No
IV	Atzacan	8	5	13/08/2019	26/08/2019	IMSS Bienestar	No
	Atzacan	17	8	25/07/2019	06/09/2019	IMSS Bienestar	No
	Atzacan	8	7	01/06/2019	11/06/2019	SESVER	No
	Atzacan	5	5	20/05/2019	26/05/2019	IMSS Bienestar	No
	Atzacan	5	5	20/05/2019	26/05/2019	IMSS Bienestar	No
	Atzacan	5	5	20/05/2019	26/05/2019	IMSS Bienestar	No
	Atzacan	5	5	20/05/2019	26/05/2019	IMSS Bienestar	No
	Atzacan	5	5	20/05/2019	26/05/2019	IMSS Bienestar	No
	Atzacan	5	5	20/05/2019	26/05/2019	IMSS Bienestar	No
	Atzacan	5	5	20/05/2019	26/05/2019	IMSS Bienestar	No

Brotos estudiados por dengue, 2019*

JS	Municipio	Localidad	No. Casos estudiados	No. Casos positivos	Fecha de Inicio	Fecha de último caso	Institución	Activo					
V		El Espinal	13	6	17/08/2019	10/09/2019	SESVER	Si					
		Teocelo	54	19	16/08/2019	28/09/2019	SESVER	Si					
		Las Haldas	19	5	12/08/2019	18/09/2019	SESVER	Si					
		La Concepción	132	56	19/07/2019	03/10/2019	SESVER	Si					
		Xalapa	2951	542	02/07/2019	03/10/2019	SESVER	Si					
		Tlaltetela	38	22	01/07/2019	23/09/2019	SESVER	Si					
		San Marcos de León	34	15	25/06/2019	25/09/2019	SESVER	Si					
		Coatepec	724	115	17/06/2019	03/10/2019	SESVER	Si					
		Alto Lucero	94	58	05/06/2019	21/09/2019	SESVER	Si					
		Coatepec	96	31	04/05/2019	29/09/2019	SESVER	Si					
		Tuzamapan	14	13	16/07/2019	23/07/2019	SESVER	No					
		Loma de Rogel	27	21	08/07/2019	27/07/2019	SESVER	No					
		Seis de Enero	46	19	26/06/2019	26/08/2019	SESVER	No					
VI		Vicente Guerrero	24	13	16/06/2019	25/07/2019	SESVER	No					
		San Antonio Paso del Toro	23	17	12/06/2019	28/08/2019	SESVER	No					
		Otatés	44	24	24/05/2019	14/08/2019	SESVER	No					
		Cerro Gordo	33	13	09/05/2019	08/09/2019	SESVER	No					
		Palma Sola	17	7	16/08/2019	02/10/2019	SESVER	Si					
		El Porvenir	26	3	24/06/2019	23/09/2019	SESVER	Si					
		Villa Unión	26	8	11/06/2019	18/06/2019	IMSS Bienestar	No					
		San Rafael Caleria	1604	300	13/07/2019	03/10/2019	SESVER	Si					
		Orizaba	314	103	17/06/2019	02/10/2019	IMSS Bienestar	Si					
		Rafael Delgado	13	7	14/09/2019	17/09/2019	SESVER	Si					
		Palo Miguel	21	14	06/07/2019	02/09/2019	SESVER	No					
		Pachuca	32	22	15/05/2019	18/07/2019	SESVER	No					
		Kochiapa	7	7	10/05/2019	28/05/2019	SESVER	No					
VII		Arenal Santa Ana	7	5	04/01/2019	14/02/2019	SESVER	No					
		San Francisco Oyozonitla	23	11	03/06/2019	02/10/2019	IMSS Bienestar	Si					
		Tapalapan	293	37	02/04/2019	03/10/2019	SESVER	Si					
		Lerdo de Tejada	59	21	08/06/2019	17/09/2019	IMSS Bienestar	Si					
		Poblado 10	16	3	15/06/2019	22/08/2019	SESVER	No					
		Poblado 11 (Helio Garcia Alfaro)											
		VIII		Uxpanapa									
				IX		Juan Rodríguez Clara							
						ixmatlahuacan							
						Sochiapan							
						Playa Vicente							
						Cosamaloapan							
						X		Santiago Tuxtla					
Lerdo de Tejada													
Uxpanapa													
XI								Poblado 11 (Helio Garcia Alfaro)					
								Uxpanapa					

Casos positivos de dengue por localidad y municipio Estado de Veracruz, 2019*

Municipio	Localidad	Dengue		DCSA/DG	
		Positivos en la semana	Positivos	Positivos	En estudio
Ozuluama	Alto del Morolito		1	1	1
	Cuatro Palmas		1		1
	Chijolar		1		
	El Arbolito		1		
	Las Piedras		1		
	Ozuluama		51	2	3
	Alto del Chijol		2		
	Ampliación El Jobo		1		
	El Mango		1		
	El Recreo		1		
Pánuco	Ex Hacienda Chintón (La Quina)		13		1
	Las Palmas				
	Lázaro				4
	Cárdenas				1
	Morajillo				
	Oviedo		2	2	10
	Pánuco	1	46	2	1
	Paso Real		2		
	Reventadero				
	Vichinchijol		1		
Platón Sánchez	Nuevo		2		1
	Villa Cacallao		15	1	1
	Platón Sánchez	1			
	Ampliación Ejido		1		1
	Primero de Mayo		4		
	Anáhuac	1	1	1	
	Bella Vista		1		
	Ciudad		4		
	Cuauhtémoc		1		1
	Las Piedras		4		
Tantoyuca	Pueblo Viejo		4		1
	Acececa		16	4	
	Aquichal		1		1
	Callejón Santa Clara		1		
	Carrizal Primero		1		1
	Casas Viejas				1
	Cerro La Campana				1
	Ciruelar Chote				1
	Corral Viejo				1
	Corral Viejo La Lima				1
Corral Viejo Laja Primera				1	
Cucharas				1	
Cuchilla Chica				3	
Cuchilla Grande				2	
El Aguacate				1	
El Aquichal				1	
El Limón				1	
El Mezquite				1	
El Naranjal				1	
El Nopal				1	
El Remanso				1	
Guayabal				1	
Aquiche				1	
Guayabal Mata del Tigre				1	
Ixtlar				1	
La Checa				1	
La Mora				1	
La Peña				2	
La Pitahaya				1	
La Tinaja				1	
La Tinaja San Gabriel				1	
Las Mesas San Gabriel (Las Mesas)				1	
Los Ajos				1	
Manantiales				1	
Mancornaderos				2	
Primero				1	
Mezquite Mata del Tigre				1	
Negrital				1	
Palma Sola				1	
Palmar Aquiche				1	
Primero				3	
Paso del Limón				1	

Casos positivos de dengue por localidad y municipio Estado de Veracruz, 2019*

Municipio	Localidad	Dengue		DCSA/IDG		Municipio	Localidad	Total	Total
		Positivos en la semana	Positivos	Positivos	En estudio				
Citaltepec	Citaltepec	1	1			Temapache	Raudal Nuevo	2	3
	Agua Nacida	1	1				Raya Oscura	1	1
	El Mezquite	1	1				Santa Rosalia	4	4
	Gavián	1	1				Temapache	8	8
	Huacholula	1	1				Tepetzintilla	3	1
	Huautla	1	1				Zacatal	1	1
	Ixcatepec	15	4	8			Zapotlal	1	1
	La Guásima			1			Moyutla	1	1
	La Promisión			1			(kilometro 48)	1	1
	Mante Planada			1			Tecomate	1	1
	Palmar			1			Tepetzintla	1	1
	Palmas Altas			1			Tierra Blanca	1	1
	Poza Azul			1			Alto Lucero	3	2
	Siete Palmas			1			Aire Libre	1	1
	Tancubán			1			Baltazar	1	1
Tzicuatilla			1			Barra Norte	2	2	
Naranjos Amatlán	Galeana	2	2				Cañada Rica	1	1
	Naranjos	9	1				Chacoaco	1	1
	Escobal	1	6	1			Cobos	2	2
	Tamalín	1	1	1			Comején	3	3
	Raya Oscura	1	1	1			Cruz Naranjos	3	3
	Tamiahua	2	2	1			Ejido Calzada	3	3
	Tantálamos	1	1	1			El Jobo	1	1
	Tarabitas	1	1	1			El Salto	5	5
	Toteco	1	1	1			El Salto La Reforma	1	1
	La Mora	1	1	1			Frijolillo	1	1
Tancoco	El Zapotal	1	1				Higueral	1	1
	Tantima	1	2	1			Juana Moza	5	5
	Alamo	2	1	1			La Camelia	1	1
	Artículo 27	1	1	1			Macuiltépetl	1	1
	El Ixtle	1	1	1			Nalúa	1	1
Tantima	El Mante	1	1	1			Ojite	2	2
	La Concepción	1	1	1			Ojite Rancho	5	5
	La Palma	1	1	1			Nuevo	1	1
	Las Flores	1	2	1			Países Bajos	1	1
	Monte Chiquito	2	1	1			Puente Don Diego	1	1
Temapache	Potrero del Llano	1	1	1			Sabanillas	7	7
	Rancho Nuevo	1	1	1			Santiago de la Peña	2	2
				1			Tampamachoco	2	2
				1			Tierra Blanca	7	7
				2			Tuxpan	211	211
				1			Tuxpilla	2	2
				1			Zapotlal Zaragoza	1	1
				1				17	17
				1				407	407
				1				67	67

Casos positivos de dengue por localidad y municipio Estado de Veracruz, 2019*

Municipio	Localidad	Dengue		DCSA/DG	
		Positivos en la semana	Positivos	Positivos	En estudio
Castillo de Teayo	La Defensa				1
	El Xúchitl	3			
	Francisco Luján	1	2	1	
	Adame		3		
Cazones de Herrera	La Lima Nueva	2	2		
	Teayo	2	2		
	Cabellal	5	5	3	
	Herrera	2	2		
Cazones de Herrera	La Piedad	1	1	1	
	Manlio Fabio	1	1		
	Altamirano	1	1		
	Plan de Limón	1	1		
Coahuatlán	Coahuatlán	10	10	3	1
	Macedonio	16	16	6	5
	Alonso	1	1	1	
Coatzacoatlán	Coatzacoatlán	2	2		
	La Toma de	2	2		
	Agua	1	1		
Coyutla	Chicualoque	1	1		
	El Panorama	1	1		
	El Paso de	1	1		
	Coyutla	1	1		
Espinal	Las Lomas	1	1		
	Espinal	1	1		
	Oriente Medio	1	1		
	Día	4	4		
Filomeno Mata	Poza Larga	5	5		
	Miradores	1	1		
	Santa Isabel	2	2		
	Cerro Grande	1	1		
Ixmiquilpan	Francisco Villa	2	2	3	1
	Coacoaco	1	1		
	Xoxocapa	1	1		
	Achichipic	8	8		
Ixhuatlán de Madero	Amatitlán	2	2	1	
	Barrio Abajo	1	1	1	
	Cacahuatengo	1	1		
	Chijolito	1	1		
Ixhuatlán de Madero	Milcahual	1	1		
	Colatlán	1	1		
	El Palmito (km 44)	1	1		
	El Tajin	2	2		

Casos positivos de dengue por localidad y municipio Estado de Veracruz, 2019*

Municipio	Localidad	Dengue		DCSA/DG	
		Positivos en la semana	Positivos	Positivos	En estudio
	El Triunfo		3		
	Emiliano Zapata		1		1
	Francisco I. Madero		10		3
	Francisco Villa		2		2
	Gildardo Muñoz		1		
	Ignacio Allende		2		2
	Isla de Juan Rosas		6		3
	José María Morelos		2		2
	La Cadena		1		
	La Catalina		2		1
	La Martirica		2		
	Los Mangos		1		
	Mesa Chica		5		1
	Morgadal Parte Alta 2		1		
	Papantla		45		13
	Paso de Valencia				1
	Plan de los Mangos		6		3
	Polutla		2		1
	Pueblillo		1		1
	Puxtla		1		1
	Rafael Rosas		6		3
	Reforma Escollín		3		3
	Riva Palacio		1		1
	Rodolfo Curti		1		
	San Gotardo		6		1
	San Lorenzo		2		1
	Santa Rosa de Lima		1		
	Tiahuanapa		1		
	Vicente Herrera		9		2
	Vista Hermosa de Anaya		4		
	Xanath		1		
	Poza Rica		4		35
	Texcatepec		1		20

POZA RICA

	El Palmar				1			1
	Jililapa Segundo				1			
	La Concepción				2			
	La Unión Paso Largo				1			
	Mamey				5			
	Plan de Ayala				2			1
	San Miguel Mecatepec				1			
	Sector Cinco							2
	Tehuacán				7			2
	Totolapa				1			
	Úrsulo Galván				2			
	Xocotla				1			
	Zacate Colorado				5			3
	Zapotlan Santa Cruz				1			
	Tierra Colorada				1			
	Tlachichilco							2
	Zacualpan				1			1
	Tetzacual							
	Zontecomatlan							1
	Zozocolco de Hidalgo				1			
	Hidalgo							
	Total				61			119

Municipio	Localidad	Dengue		DCSA/DG	
		Positivos en la semana	Positivos	Positivos	En estudio
	Agua Santa			1	
	Ahuatleno			2	
	Almanza			1	
	Atzacan			11	
	Azotillo			1	
	Barrancones				
	Cerro del Candelero			1	

MARTÍNEZ DE LA TORRE

	Atzacan								
	Atzacan			1		4		3	
	Barrancones			1				1	
	Cerro del Candelero								

Casos positivos de dengue por localidad y municipio Estado de Veracruz, 2019*

Municipio	MARTINEZ DE LA TORRE			DCSA/DG
	Localidad	Positivos en la semana	Positivos	
Atzacan	Cochota	2		
	Colonias	2		
	Pedernales	1		
	Cueva Santa	8		
	El Campamento	1		1
	El Olmo	2		2
	El Olvido	1		
	El Pimiento	1	1	
	El Progreso	5		
	El Rincón	1		
	El Rodeo	1		
	El Zapote	1		
	La Chivería	1	1	
	La Noria	1		
	María Soledad	1		
	Naranjillo	2		1
	Olopiota	4		2
	Pahua Hueca	6	4	2
	Palmarcillo	2		3
	Pilares	55	5	8
Colipa	Plan de Arroyos	3		
	Pompeya	1		1
	San Antonio	1		
	San Isidro	2		
	San Pedro	1		
	Buнавista	1		
	Santa Cruz	4	1	
	Santiago	1		1
	Santo Domingo	4		1
	Vista Hermosa	1		1
Gutiérrez Zamora	Zapote Redondo	1		
	Col Teodoro A.	1		
	Dehesa	1		
	Las Parcelas	1		
	San Juan del	1		
	Ocotillo	1		
	Gutiérrez	3	1	
	Zamora	2		
	Hermenegildo	2		
	Galeana	1		
Martínez de la Torre	Ignacio Muñoz	1		
	Cerro Esquiungo	1		1
	Dos Arroyos	1		1
	El Arenal	1		1
	El Jobo	1		1
	Juchique de Ferrer	12		
	Ferrer	3		
	La Fila	1		
	Loma de San Nicolás	1		
	Plan de las Hayas	1		
Misantla	Arroyo del Potrero	1		
	Arroyo Negro	1		
	El Progreso	2		1
	Independencia	21		2
	La Colmena	1		4
	La Palma	2		1
	La Piedrilla	1		
	La Unión Paso Largo	1		
	Las Cañadas	5		1
	Loma de las Flores	3		
Vicente Guerrero	María de la Torre	1		
	Martínez de la Torre	85	10	10
	Torre	5		
	Plan de Limón	1		
	Seis de Mayo	1		
	Villa Nueva	1		
	Coapeche	7		
	Colorado Chico	6		1
	Francisco Sarabia	1		
	Guadalupe Victoria	8		1
La Libertad	2		2	
La Reforma	1		1	
Las Lajas	1			
Mafatas	5		1	
Misantla	8		1	
Palpoata Ixcán	1			
Santa Clara	1			
Venustiano Carranza	1			
Vicente Guerrero	1		1	

Casos positivos de dengue por localidad y municipio Estado de Veracruz, 2019*

Municipio	Localidad	Dengue		DCSA/DG	
		Positivos en la semana	Positivos	Positivos	En estudio
Nautla	El Altillio	1			
	Isla de Chapachapa	2		1	
	Jicaltepec	2		1	
	Nautla	1	36	4	
	Arroyo Zarco	2		2	
	Cementerías del Pital	1			
	El Ojite	1			
	El Pital	2			
	Emiliano Zapata	2		2	
	Galvarino Barría Pérez	1			
San Rafael	Guadalupe	4		1	
	Victoria	1			
	Las Palmas	2		1	1
	Manuel Ávila	3		2	1
	Camcho	11		2	1
	Nuevo Faisán	6		1	1
	Puntilla Aldama	1			
	San Rafael	1			1
	Tepetates	1		1	
	Cañada Rica	1		1	
Tecolutla	Casitas	1		2	1
	Chichicatzipan	5			
	Dos de Octubre	1			1
	Hueytepec	1			
	La Guadalupe	2			
	Paso del Progreso	1			
	Ricardo Flores	1			
	Magón	1		1	1
	Santa Rosa	4			
	Tecolutla	3		1	1
Tiapacoyan	Arroyo de Piedra	1			
	Cerro de Tepantepec	3		1	
	Col. Filipinas	1			

	El Jobo				1	
	Eytepequez		2			
	Ixtacuaco		1			
	Javier Rojo		1			
	Gómez		5			
	La Lagunilla		1			
	La Palma		3		1	
	La Palmilla		4		2	
	Luis Echeverría		3		1	
Tiapacoyan	Otra Banda		2			1
	Piedra Pintada		2			
	Plan de Hidalgo		2			
	San Isidro		23			
	San Pedro		8			1
	Tiapacoyan		1			
	Santa Cruz		172		16	10
	Tiapacoyan		2			2
	Aparicio		1			
	El Laurel		1			
	Emilio Carranza		7		1	
Vega de Alatorre	La Martinica		1			
	Vega de Alatorre		14		5	3
	Cristóbal Hidalgo		1			
	La Defensa		1			
	La Esperanza		1			1
Yecuatla	Plan de Almanza		1			
	Yecuatla		6		1	
Total			691		94	79

XALAPA					
Municipio	Localidad	Dengue		DCSA/DG	
		Positivos en la semana	Positivos	Positivos	En estudio
Acajete	Plan de Sedeño		1		
Acatlán	Acatlán		2		

Casos positivos de dengue por localidad y municipio Estado de Veracruz, 2019*

Municipio	Localidad	Dengue		DCSA/DG	
		Positivos en la semana	Positivos	Positivos	En estudio
Actopan	Actopan	1	5	1	1
	Arroyo de Piedra				1
	Buenavista		1	1	
	Crucero de la Mancha	4	4		
	Flor Blanca		5		
	Hornitos		1		
	La Esperanza	1	3	1	
	La Luz		1	1	
	La Mancha		1		
	Los Ídolos		1		
	Los Otates		17		
	Mozombo		6	2	1
	Palmas de Abajo		3		
	Paso del Cedro		1		
San Isidro		1			
Alto Lucero	San Juan Villa		1	1	
	Rica		1	1	2
	Santa Rosa		1	1	1
	Tinajitas		1		
	Totolapan		1		
	Trapiche del Rosario		2		
	Alto del Tizar		1		
	Alto Lucero	1	58	1	
	Blanca Espuma		1		
	Cerillos de Díaz	1	3		
	El Rubí		1		
	El Vergel		1		
	La Defensa		1		
	Mesa de Sombreros		1		
Mesa de Veinticuatro		1			
Mesa del Rodeo		3			
Palma Sola		13		2	
Providencia		2			
Santa Ana		4			
Tierra Blanca		1			
Xomotla		1			
Cosautlán	Altoatonga				1
	Temimilco				1
	Ocoatepec				1
	Banderilla			5	2
	La Haciendita		2		
	El Escalar			3	
	Chiconquiaco			1	
	Cocoatzintla			1	
	Cocoatzintla			1	1
	Bella Esperanza			1	12
	Coatepec		3	115	4
	La Isleta Grande		1	1	
	La Orduña		1	2	
	Las Lomas		1	1	
	Mahuixtlán		1	3	1
	Pacho Viejo		1	6	
	Puerto Rico		1	1	
	Tecoxolco		2	2	
	Tepeapulco		1	1	
	Tuzamapan		31		
	Cosautlán		5	5	
	Linones		7		
Piedra Parada		1	1		
Vaquería		1	1		
Alborada		2	3	1	
Cerro Gordo		24		3	
Ciudad Primavera		1	1		
Dos Ríos		3		2	
El Chico		3			
El Lencero		11	11	1	
Emiliano Zapata		2	12	1	
La Estanzuela		8			
La Balsa			2	1	
Las Bugambilias			5	1	
Las Trancas			13	1	
Loma de Rogel			1		
Los Cedros			1		
Miradores del Mar		2	11	1	
Pacho Nuevo		1	1		
Pinoltepec			1		
Plan del Río			1		
Rinconada		2	10	2	
Santa Lucía				3	
Villa E. Zapata				1	
Xoltepec			4	2	

Casos positivos de dengue por localidad y municipio Estado de Veracruz, 2019*

Municipio	Localidad	Dengue		DCSA/DG	
		Positivos en la semana	Positivos	Positivos	En estudio
Comapa	Comapa				1
	Ejido El Jobo (Jobo Nuevo)		2		
	El Jobo (Jobo Viejo)		1		
	Mata Higuera		1	1	
	Paso Pimienta		10		
	Berlín		4		1
	Colorines		289	30	70
	Córdoba	32			1
	Cuahtémoc				1
	El Bejío		2		
	El Palenque		3	1	
	Palotal		7		3
Córdoba	El Porvenir		1		
	El Pueblito		3	1	
	El Trébol		1		
	Francisco I.		1		1
	Madero		5		
	Fredero		1	1	
	Guadalupe		1		
	Barreal		1		
	La Luz Palotal		2		
	Margarita Morán		1		
	Veliz		1		
	Coscomatepec de Bravo	Miguel Aguilar		2	1
Rancho Herrera			2	1	2
San José de Abajo			2	1	
San José de Tapia			2	1	
San Matías			8		
San Rafael			1		
Calería					1
Santa Matilde					
Veinte de Noviembre			2		
Coscomatepec de Bravo					1

Municipio	Localidad	Positivos	En estudio
Cuichapa	Cuichapa		1
	Emiliano Zapata	1	
Cuitláhuac	Providencia	1	
	Cuitláhuac	4	2
	El Maguey		1
	El Tamatindo		
	San José de Abajo		1
	Col. San José	1	
	Crucero Nacional	1	
	Fortín de las Flores	17	72
	Monte Blanco	1	3
	Monte Salas		2
	Palo Alto		1
	Pueblo de las Flores		1
Huatusco	San Marcial		1
	San Martín		1
	Santa Leticia		1
	Villa Unión	3	3
	Huatusco	2	18
	Tlaxiactepan		1
	Ixcátia		1
	Ixhuatlán del Café		4
	Café		1
	Ocotitlán		1
	Plan de Ayala		1
	Ixhuatlán del Café	Cuartel Primero	
Cuartel Segundo		1	
Naranjal			4
Coatica			1
El Mirador			1
Estación Siete			3
Kilómetro 29			2
Las Palmas			3
Omealca			15
Palma Sola			1
Xúchiles			4
Paso del Macho Sochiapa		Paso del Macho	
	Sochiapa		1

Casos positivos de dengue por localidad y municipio Estado de Veracruz, 2019*

Municipio	Localidad	Dengue		DCSA/DG	
		Positivos en la semana	Positivos	Positivos	En estudio
Tezonapa	Col. El Progreso	1	1		
	El Cedro	2	2		
	El Mirador	1	1		
	El Ojate	1	1	1	
	El Palmar (Campo Agrícola Experimental)				1
	Ixtacapa el Chico	1	1		
	Lomas Verdes		1		
	Ojo de Agua		1		
	Chico		1		
	Paraiso La Reforma		2		
Tomatlán	Paraiso Viejo	1	1		
	Plan de Libres	10	10		
	San Bernardo	1	1		
	San Gabriel	2	2		1
	Tezonapa	7	14	2	2
Totutla	Tecamama	4	4		1
	Tecamilla	11	11	1	
	Tomatlán	1	1		
Yanga	Tlapala	1	1		
	Ex-Hacienda La Concepción				1
	Gral. Juan José Baz (San José del Corral)	1	1		
	La Loma de Guadalupe	1	1		
	Palmillas	1	1		
Total		70	604	56	130
ORIZABA					
Municipio	Localidad	Dengue		DCSA/DG	
		Positivos en la semana	Positivos	Positivos	En estudio
Acultzingo	Acultzingo		3		1
	Ixtacahuatla				
	Puente Guadalupe		1		

Municipio	Localidad	Positivos	En estudio	DCSA/DG
Atlixaco	Atlixaco	20		1
	Dos Ríos	13		2
	Camerino Z. Mendoza	1		5
	Ciudad Mendoza	14	3	
	Huiloapan de Cuauhtemoc	14	1	2
	San Cristóbal Ixhuatlancillo	1		2
	Unión y Progreso	5		
	Buenavista	2		
	Campo Grande	4	1	1
	Capoluca	1		
Ixtaczoquitlán	Colonia Nahuapan	1	1	
	Cruz Verde	1		
	Cuautlapan	1	1	2
	Cumbres de Tuxpango	29		1
	Fresnal	2		1
	Ixtaczoquitlán	2		
	Moyopan	67	5	7
	Potrillo	1		2
	Sumidero	8	1	
	U.H. Potrerillo II	12	1	
Mariano Escobedo	Zapoapan	1		
	Zoquitlán Viejo	3		
	La Perla	2		
	Maltrata	1		1
	Mariano	1		
	Escobedo	9		1
	Palmira	2	1	
	Puerta Grande	2		
	Col.	1		1
	Independencia	1		
Nogales	El Campanario	1		
	Héroes de la Independencia	1		
	Nogales	67	8	18
	Palo Verde	2		1
	Ojo de Agua	3	1	
Orizaba	Ojo de Agua	300	21	41
	Orizaba	11		

Casos positivos de dengue por localidad y municipio Estado de Veracruz, 2019*

Municipio	Localidad	Dengue		DCSA/DG	
		Positivos en la semana	Positivos	Positivos	En estudio
Rafael Delgado	Jalapilla	31	2	1	
	Las Sirenas	2			
	Novillero	5			
	Rafael Delgado	103	5	7	
	Rancho Viejo	1			
Río Blanco	Río Blanco	71	3	8	
	Vicente	3			
	Guerrero	4			
San Andrés Tenejapan	Encino Grande	1			
	Tlilapan	4		3	
	Ayojapa Uno	1		1	
Zongolica	San Francisco				
	Atila			1	
	Temaxcalapa			1	
Total		24	818	55	111

Municipio	Localidad	Dengue		DCSA/DG	
		Positivos en la semana	Positivos	Positivos	En estudio
Alvarado	Alvarado	1	30	1	7
	Antón Lizardo		16	4	
	Costa de San Juan				1
	Las Escolleras	1	1	1	
	Mandinga y Cardón		1		
Boca del Río	Mandinga y Cardón	2	3		
	Matzoza	2	3		
	Matate de Uva	2	3		
	Salmas	4	1		
	Boca del Río	4	32	2	7
San José Novillero	San José		1	1	
	Novillero				

Municipio	Localidad	Positivos	En estudio
Cotaxtla	La Capilla	1	
	Santa Rita	3	
	Ignacio de la Llave		1
Ignacio de la Llave	Llave		1
	Zacate Colorado	1	
	El Chicile	2	1
Jamapa	Jamapa	1	
	Las Puertas	1	
	Ciudad Cardel	12	3
La Antigua	El Hatillo		1
	José Cardel		2
	José Ingenieros		1
Manlio Fabio Altamirano	Sainoral	7	1
	El Sauce	1	
	Manlio Fabio Altamirano	1	1
Medellín	Altamirano	1	10
	El Tejar	2	2
	La Bocana	1	1
Paso de Ovejas	Los Robles		1
	Medellín	3	15
	Paso Colorado	1	1
Paso de Ovejas	Paso del Toro	1	1
	Playa de Vacas	1	1
	Primer de la Palma	1	1
Paso de Ovejas	Rancho del Padre	3	
	Acazónica	1	1
	Angostillo	2	2
Paso de Ovejas	Paso de Ovejas	9	9
	Plan del Manantial	1	1
	Salmoral Sur	1	1
Paso de Ovejas	Tolome	2	2
	Xocotilla	4	4
	Cabezas	1	1
Paso de Ovejas	Casa Blanca	1	1
	Chichicaxtle	1	1
	El Coyolar	4	4
Paso de Ovejas	El Palmal	1	1
	Miguel Hidalgo		2
	Paso de Varas	2	2
Paso de Ovejas	Puente Nacional	1	1
	Tamarindo		2
	San José Chipila	6	6

Casos positivos de dengue por localidad y municipio Estado de Veracruz, 2019*

Municipio	Localidad	Dengue		DCSA/DG	
		Positivos en la semana	Positivos	Positivos	En estudio
Juan Rodríguez Clara	El Ciruelo				1
	Juan Rodríguez Clara	3	4	2	9
	La Luisa	1	2	2	
	Los Tigres				2
	Nopalapan	1	1	1	2
	Palo Miguel		7		
	Paso del Ganado			1	1
Otatitlán	Santa Rosa	1	1		1
	Las Piñas	1	1		2
	Abasolo del Valle			1	1
	Arenal Santa Ana		8	3	2
Playa Vicente	Boca del Monte				1
	El Nigromante				1
	Gral. Hermenegildo Galeana		1		1
	Lealtad de Muñoz				1
	Nuevo Arroyo del Tigre	1	2	1	1
	Nuevo Ixcatlán		3	1	5
	Playa Vicente				1
	Rancho Grande				1
	San Francisco				1
	Arroyo Colorado	1	2		1
Sochiapan	Boca del Monte		1		
	La Laguna (Poblado Seis Almazas)		1		
	La Unión				1
	Progreso				1
	Tatahicapa				1
	Santa Teresa Xochiapa		27	8	2

Tierra Blanca	El Amate								2
	El Roble							1	1
	Los Mangos							1	
	Matagallinas							1	
	Serenilla de Abajo								1
	Tierra Blanca							5	3
	Ambrosio Alcalde							1	1
	Las Amapollas							1	
	Playa de la Gloria							1	1
	Tlacotalpan							8	2
Tres Valles	La Esperanza							1	1
	Los Cerritos							2	
	Poblado Tres							1	
	La Gloriosa							5	1
Tuxtilla	Tres Valles							1	1
	Tuxtilla							1	
Total							41	315	62

SAN ANDRÉS TUXTLA

Municipio	Localidad	Dengue		DCSA/DG	
		Positivos en la semana	Positivos	Positivos	En estudio
Acayucan	Acayucan	1		12	8
	Congregación Hidalgo				
	Ixtagapa			1	
	Angel R. Cabada			4	2
	La Esperanza				1
Angel R. Cabada	El Progreso			1	
	Majahual			1	
	La Rinconada	1		1	
	Puerta Negra			4	1
	Tecolapan	2		4	2
Catemaco	Catemaco			4	1
	Mario Souza			4	4
	Sontecomapan	1		4	1
	Zapoapan de Cabañas			1	1

Casos positivos de dengue por localidad y municipio Estado de Veracruz, 2019*

Municipio	SAN ANDRÉS TUXTLA			DCSA/DG	
	Localidad	Dengue Positivos en la semana	Positivos	Positivos	En estudio
Hueyapan de Ocampo	Cuatotolapan Viejo				1
	Hueyapan de Ocampo	2	1		1
	Juan Diaz	1			1
	Covarrubias	1			
	Los Mangos	1			
	Buena Vista	1			
	Colonia Nuevo Morelos	1	1		1
	Gral. Vicente Guerrero	1			
	Jesús Carranza	2	1		
	Plan de Pericos	1			
Jesús Carranza	San Martín	1			
	Suchilapan del Río	1			3
	Suchilapilla	1	1		1
	Lerdo de Tejada	37	12		15
	Santa Teresa	2	1		
Oluta	Oluta	1			1
	Tenejapa				1
	Saltebarranca	2	1		
	Zamora Calelón	2	2		
	Abrevadero				1
	Axochi	1			
	Cerro Amarillo	1			
	Cuesta de Laja	1			1
	El Nacaxtle	1			
	Francisco J. Moreno	1			
Saltebarranca	Lauchapan	1	1		2
	Los Laureles	1			
	Los Mérida				1
	Matacapán				1
	Nacimientos de Xogapa	1	3	1	1
	Ranchoapan	1	1		
	San Andrés Tuxtla	4	32	4	19
	Soyata	1	1		
	Tonalapan	1	1		
	Xoteapan				1
San Andrés Tuxtla	Acholal				1
	Estación Juanita			2	4
	Francisco I. Madero				1
	Jimba de Michapan				1
	La Cerquilla				7
	Rancho Nuevo				1
	San Juan Evangelista				3
	Vista Hermosa				1
	El Amate		1		
	Francisco I. Madero				1
	Santiago Tuxtla	1	9	1	6
	Tapalapan		11	1	
	Tres Zapotes	1	2		3
	Aguilera		2	2	1
	Almagres				1
	El Progreso Mixe				1
	Miacaya				1
	Sayula de Alemán	1	4	2	3
	Veinte de Noviembre				1
Chalcomulco		2		1	
Soconusco		4	4		
Francisco I. Madero				1	
Texistepec				1	
Total		19	169	50	120
COATZACOALCOS					
Municipio	Localidad	Dengue		Positivos	En estudio
		Positivos en la semana	Positivos		
		Positivos en la semana	Positivos		
Agua Dulce	Agua Dulce	1	8	5	2
	El Encanto				1
	Tonalá	1	2		

Casos positivos de dengue por localidad y municipio Estado de Veracruz, 2019*

Municipio	Localidad	Dengue		DCSA/DG	
		Positivos en la semana	Positivos	Positivos	En estudio
Uxpanapa	El Faisán	1			
	Francisco I. Madero	1			
	General De División Cándido Aguilar	3	1		
	Helio García Alfaro (Poblado Once)	3	1		3
	Hermanos Cedillo (Poblado Dos A)	5			
	Jorge L. Tamayo	1			
	Jorge L. Tamayo (Poblado Dos)	1	2	1	2
	La Horqueta	1			
	La Laguna (Poblado Seis Almazana)	8	2	2	3
	Las Carolinas (Poblado Nueve)	6			1
	Las Joyas	2			1
	Los Amarillos				1
	Niños Héroes (Los Juanes)	1	1	1	1
	Nuevo Cantón (Poblado Siete)	1	9	2	1
	Paso del Moral	1	1		
	Plan de Arroyo	2	2		
	Poblado 10	21	6	6	6
	Poblado Cinco	8	1	1	
	Río Uxpanapa				1
	Saturnino Cedillo				1
Vidal Díaz	1	2	1	1	
Muñoz					
Tarcoalola		1	1	1	
Zaragoza					
Total		84	559	130	228

Dengue	DCSA/DG	
	Positivos en la semana	Positivos
	558	803
		1,218

Georreferencia de serotipos aislados de dengue por municipio Estado de Veracruz, 2015*- 2018*

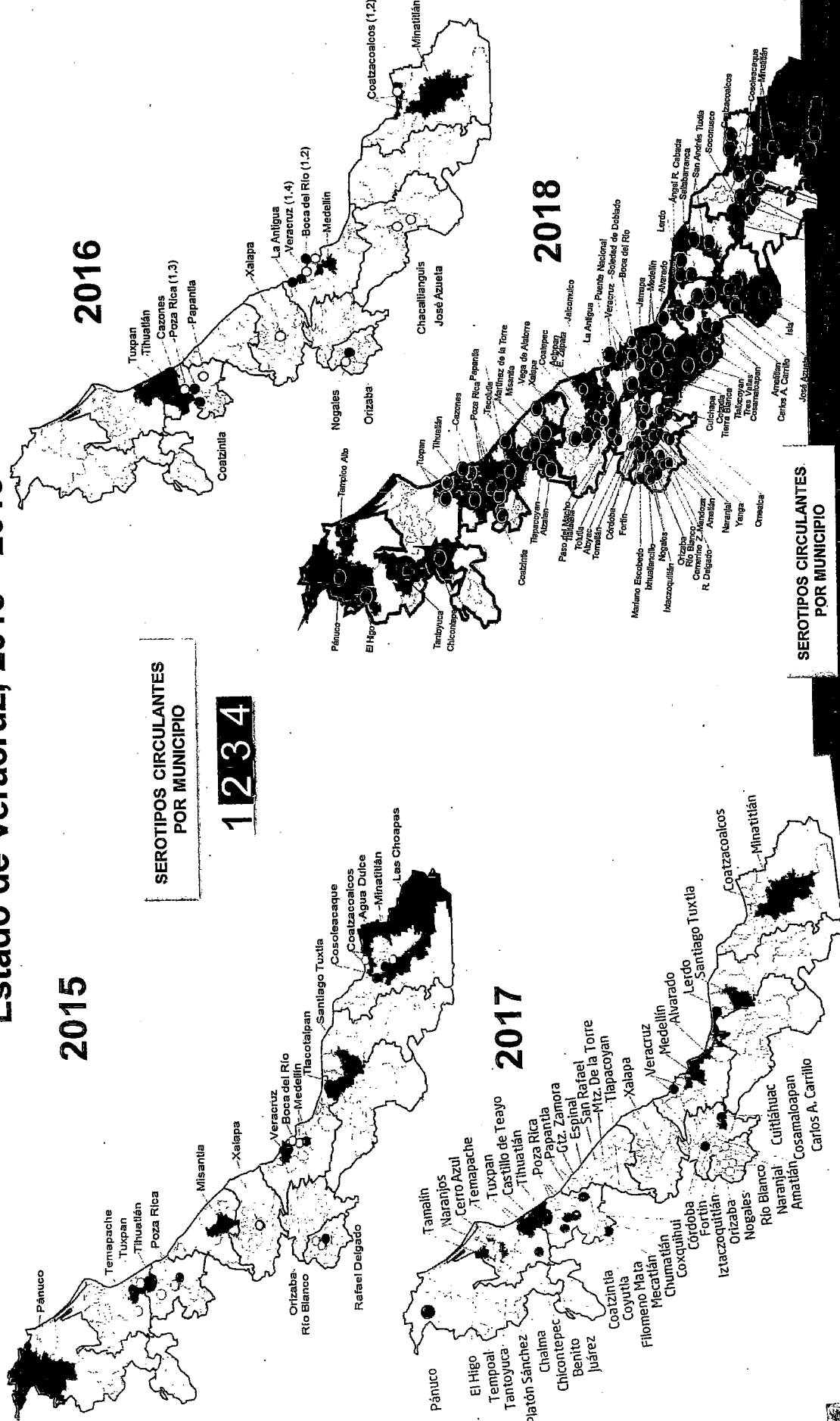

SEROTIPOS CIRCULANTES
POR MUNICIPIO

1 2 3 4

SEROTIPOS CIRCULANTES
POR MUNICIPIO

1 2 3 4

Casos confirmados de Dengue No Grave y Dengue con Signos de Alarma/Dengue Grave por grupo de edad, incidencia y sexo Estado de Veracruz. 2019*

DNG

n=5,862

n=803

DCSA/DG

Incidencia Estatal 9.77**

Incidencia Estatal 71.32**

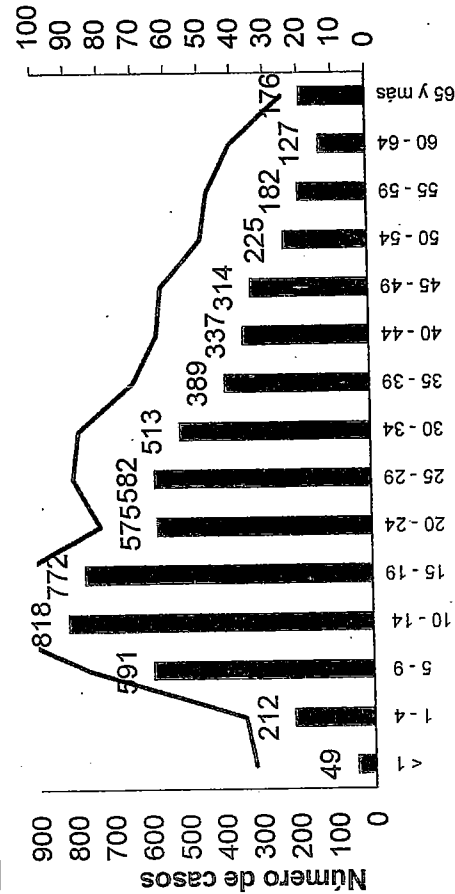

Grupos de edad

█ Casos — Incidencia

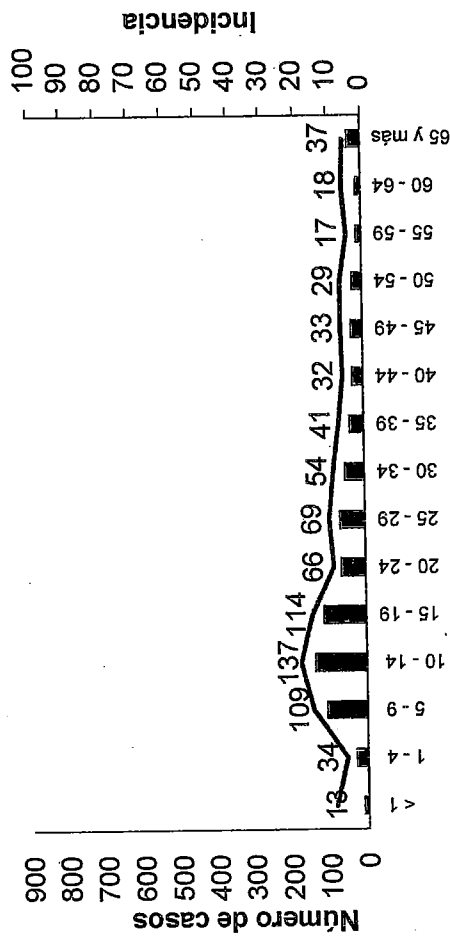

Grupos de edad

█ Casos — Incidencia

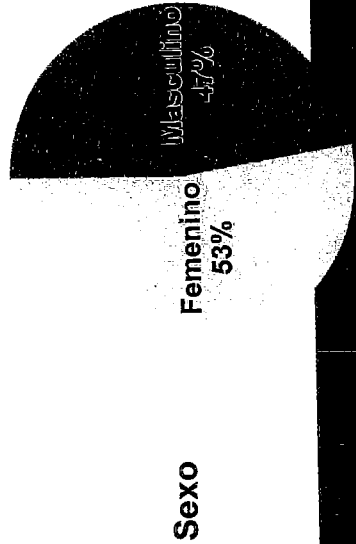

* Fuente: Plataforma de Vigilancia Epidemiológica de las Enfermedades por Vector (PEE) - Proyecciones de Incidencia 2013-CC. Datos de los Centros de Diagnóstico DNG. Hasta la semana 40. Hasta 100 mil habitantes.

Casos e Incidencia de Dengue por Entidad Federativa; México, 2019

ESTADO	CONFIRMADOS ACUMULADOS				TASA DE INCIDENCIA*			
	DNG	DCSA	DG	TOTAL	DNG	DCSA	DG	TOTAL
VERACRUZ	5,862	653	150	6,665	70.84	7.89	1.81	80.54
JALISCO	4,233	902	569	5,704	51.11	10.89	6.87	68.87
QUINTANA ROO	594	331	38	963	33.86	18.87	2.17	54.90
MORELOS	265	654	41	960	13.19	32.55	2.04	47.78
CHIAPAS	567	1,123	291	1,981	10.30	20.39	5.28	35.97
OAXACA	859	320	65	1,244	20.92	7.79	1.58	30.29
SAN LUIS POTOSÍ	810	28	3	841	28.45	0.98	0.11	29.54
TABASCO	1,003	189	143	535	8.20	7.63	5.77	21.60
NAYARIT	144	75	41	260	10.97	5.72	3.12	19.81
HIDALGO	518	21	5	544	17.19	0.70	0.17	18.05
GUERRERO	230	175	251	656	6.32	4.81	6.89	18.01
COLIMA	69	51	6	126	8.95	6.61	0.78	16.33
PUEBLA	840	91	18	949	13.07	1.42	0.28	14.77
MICHOACÁN	624	37	7	668	13.23	0.78	0.15	14.17
YUCATÁN	121	61	8	190	5.44	2.74	0.36	8.53
CAMPECHE	21	20	7	48	2.18	2.08	0.73	4.99
TAMAULIPAS	156	19	6	181	4.22	0.51	0.16	4.89
NUEVO LEÓN	110	66	5	181	2.05	1.23	0.09	3.37
BAJA CALIFORNIA SUR	18	3	4	25	2.10	0.35	0.47	2.92
SONORA	56	15	2	73	1.81	0.49	0.06	2.36
GUANAJUATO	81	6	2	89	1.35	0.10	0.03	1.48
SINALOA	34	4	1	39	1.10	0.13	0.03	1.27
CHIHUAHUA	4	1	0	5	0.25	0.06	0.00	0.31
MÉXICO	45	3	1	49	0.25	0.02	0.01	0.27
COAHUILA	6	2	0	8	0.19	0.06	0.00	0.26
AGUASCALIENTES	3	0	0	3	0.22	0.00	0.00	0.22
QUERÉTARO	4	0	0	4	0.19	0.00	0.00	0.19
ZACATECAS	1	0	0	1	0.07	0.00	0.00	0.07
BAJA CALIFORNIA	0	0	0	0	0.00	0.00	0.00	0.00
CIUDAD DE MÉXICO	0	0	0	0	0.00	0.00	0.00	0.00
DURANGO	0	0	0	0	0.00	0.00	0.00	0.00
TLAXCALA	0	0	0	0	0.00	0.00	0.00	0.00
TOTAL	16,478	4,850	1,664	22,992	13.09	3.85	1.32	18.26

*Incidencia por 100 mil habitantes.
Fuente: SINAVE/DGE/SALUD/Sistema Especial de Vigilancia Epidemiológica de Dengue con información al 7 de octubre de 2019.

Incidencia y Serotipos Aislados de Dengue, por Entidad Federativa; México, 2019.

INCIDENCIA*

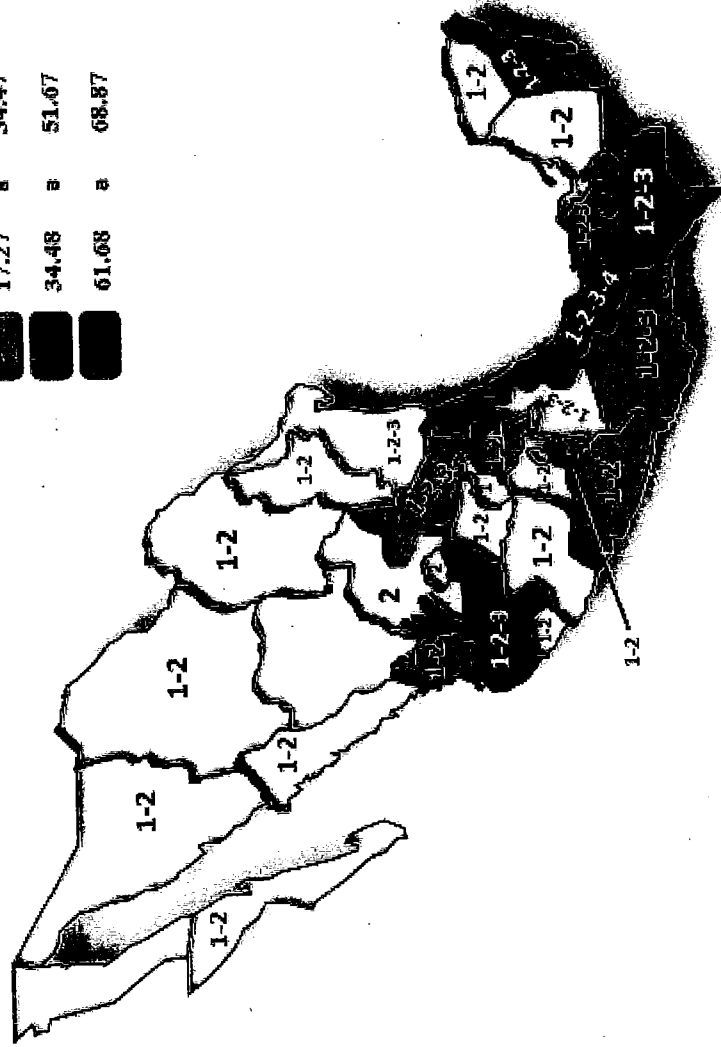
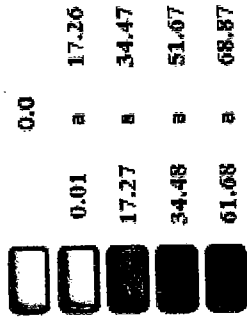

El estado de Veracruz presenta la incidencia más alta 80.54

* Incidencia por 100 mil habitantes

ESTADO	SERTIPOS CIRCULANTES				TOTAL
	1	2	3	4	
AGUASCALIENTES	0	3	0	0	3
BAJA CALIFORNIA	0	0	0	0	0
BAJA CALIFORNIA SUR	2	11	0	0	13
CAMPECHE	16	17	0	0	33
CHIAPAS	39	383	62	0	484
CHIHUAHUA	4	1	0	0	5
COAHUILA	3	1	0	0	4
COLIMA	40	20	0	0	60
CIUDAD DE MEXICO	0	0	0	0	0
DLRANGO	0	0	0	0	0
GUANAJUATO	29	54	0	0	83
GUERRERO	104	245	0	0	349
HIDALGO	2	57	0	0	59
JALISCO	1023	3178	1	0	4202
MEXICO	7	32	0	0	39
MICHOACAN	641	19	0	0	660
MORELOS	49	248	0	0	297
NAYARIT	65	171	0	0	236
NUEVO LEON	35	110	0	0	145
OAXACA	730	386	3	0	1119
PUEBLA	480	406	12	0	898
QUERETARO	3	0	0	0	3
QUINTANA ROO	103	444	2	0	549
SAN LUIS POTOSI	613	139	2	0	754
SINALOA	5	8	0	0	13
SONORA	18	4	0	0	22
TABASCO	132	230	3	0	365
TAMAULIPAS	34	72	1	0	107
TLAXCALA	0	0	0	0	0
VERACRUZ	1487	399	95	12	1993
YUCATAN	49	84	0	0	133
ZAGATECAS	0	1	0	0	1
Total	5713	6723	181	12	12629

Fuente: SINAVE/DGE/SALUD/Sistema Especial de Vigilancia Epidemiológica de Dengue con información al 7 de octubre de 2019.

Casos de Dengue por Entidad Federativa; México, 2018 - 2019

ESTADO	PROBABLES			CONFIRMADOS 2018 - 2019				TOTAL CONFIRMADOS			DEFUNCIÓNES	
	2018	2019	DWG 2018	DWG 2019	DGSA + DG 2018	DGSA + DG 2019	2018	2019	2018	2019	2018	2019
VERACRUZ	7,903	52,955	1,119	5,862	191	803	1,310	6,665	1	15		
BALISCO	7,402	39,226	917	4,233	106	1,471	1,023	5,704	1	13		
CHIAPAS	7,473	13,337	594	567	1,965	1,414	2,559	1,981	28	12		
OAXACA	2,934	10,288	72	859	42	385	114	1,244	2	2		
QUINTANA ROO	954	5,062	45	594	6	369	51	983	0	6		
MORELOS	1,079	7,760	15	265	38	695	53	960	0	10		
PUEBLA	492	4,574	65	840	0	109	65	949	0	0		
SAN LUIS POTOSÍ	1,224	4,030	367	810	18	31	385	841	0	0		
MICHOACÁN	1,355	3,276	152	624	4	44	156	668	1	1		
GUERRERO	1,307	6,304	33	230	33	426	66	856	1	6		
HIDALGO	339	1,269	88	518	4	26	92	544	0	1		
TABASCO	510	3,841	19	203	8	332	27	535	0	5		
NAYARIT	560	1,778	17	144	5	116	22	260	1	1		
YUCATÁN	834	2,135	0	121	0	69	0	190	0	0		
NUEVO LEÓN	2,967	1,952	185	110	139	71	324	181	0	0		
TAMAULIPAS	1,231	1,890	103	156	11	25	114	181	1	0		
COLIMA	978	1,464	17	69	9	57	26	126	0	0		
GUANAJUATO	774	1,019	21	81	0	8	21	89	0	0		
SONORA	439	619	4	56	1	17	5	73	0	0		
MÉXICO	603	563	99	45	1	4	100	49	0	0		
CAMPECHE	293	741	0	21	0	27	0	48	0	0		
SINALOA	950	628	43	34	2	5	45	39	0	0		
BAJA CALIFORNIA SUR	840	280	77	18	11	7	88	25	0	0		
COAHUILA	244	193	19	6	1	2	20	8	0	0		
CHIHUAHUA	13	56	0	4	0	1	0	5	0	0		
QUERÉTARO	30	90	2	4	0	0	2	4	0	0		
AGUASCALIENTES	16	30	0	3	0	0	0	3	0	0		
ZACATECAS	17	46	2	1	0	0	2	1	0	0		
BAJA CALIFORNIA	65	67	1	0	0	0	1	0	0	0		
CIUDAD DE MÉXICO	153	393	0	0	0	0	0	0	0	0		
DURANGO	63	39	7	0	0	0	7	0	0	0		
TLAXCALA	6	29	0	0	0	0	0	0	0	0		
TOTAL	44,048	145,916	4,083	16,478	2,595	6,514	6,678	22,992	36	72		

Fuente: SINAVE/DGE/SALUD/Sistema Especial de Vigilancia Epidemiológica de Dengue con información a la semana 40 de ambos años.

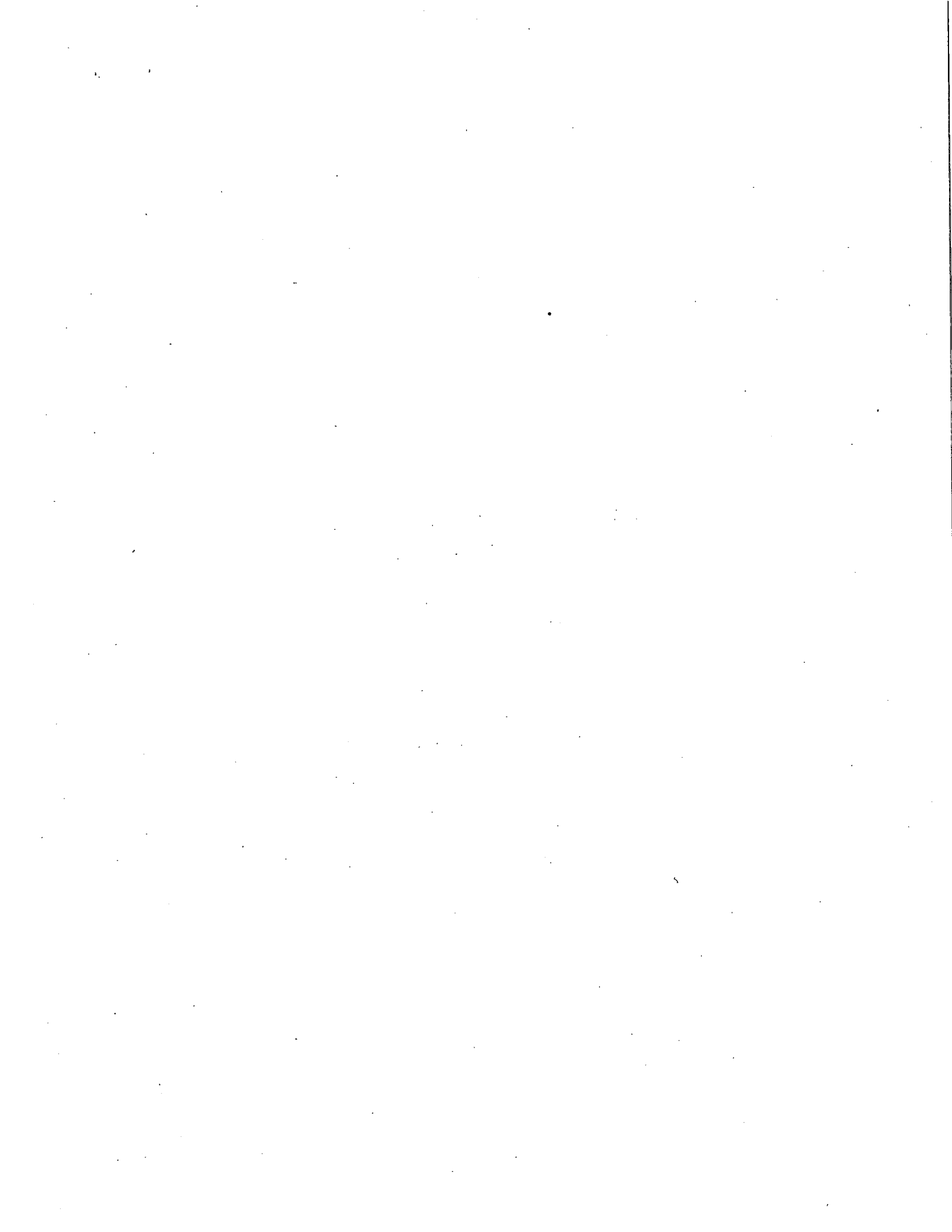

Casos e Incidencia de Casos Confirmados de Dengue por Grupo de Edad y Género; México, 2019.

DENGUE NO GRAVE

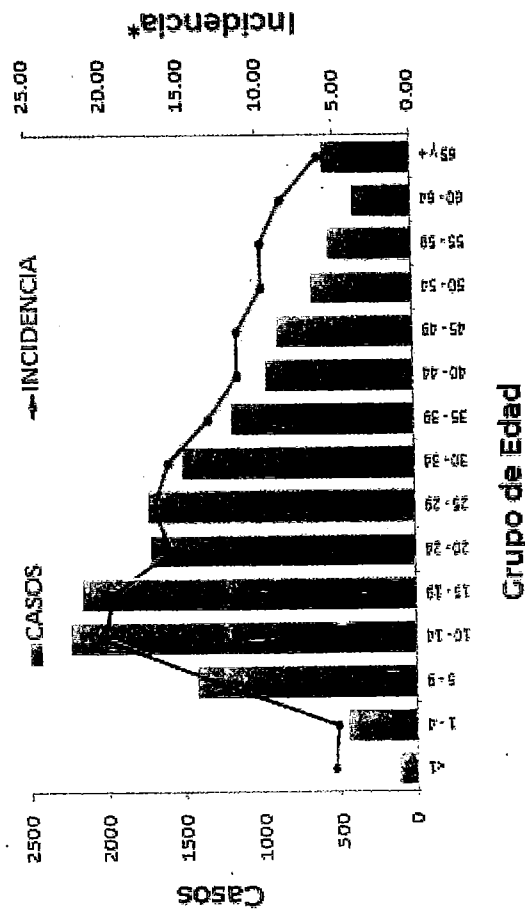

DENGUE CON SIGNOS DE ALARMA Y DENGUE GRAVE

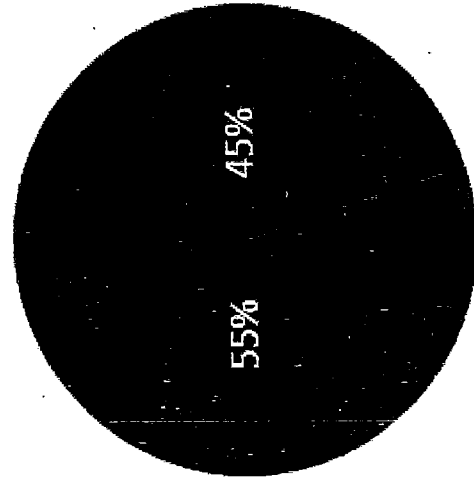
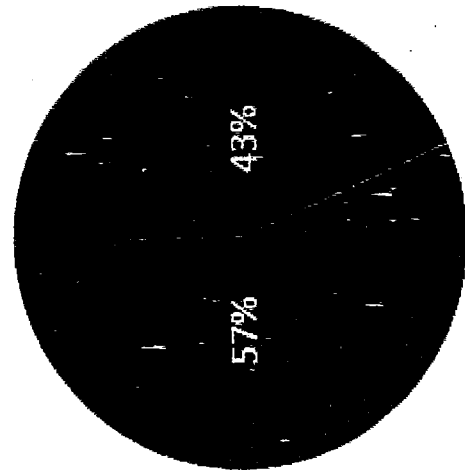
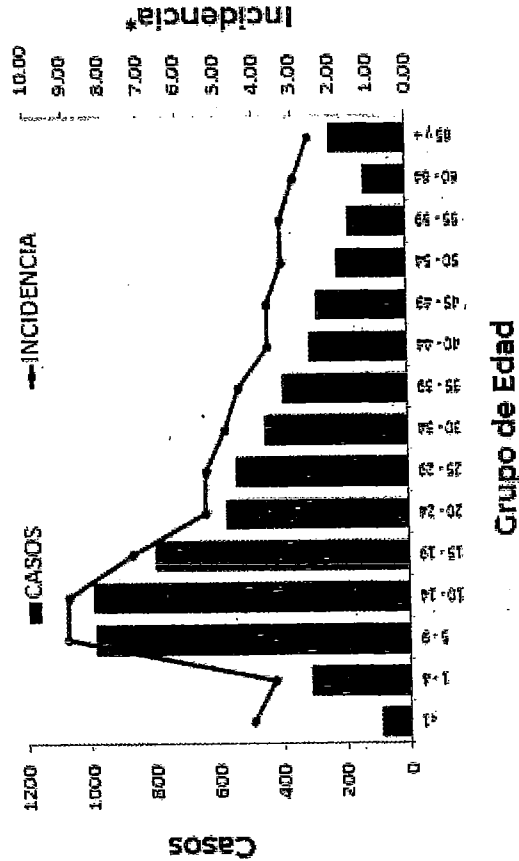

*Incidencia por 100 mil habitantes
Fuente: SINAVE/DGE/SALUD/Sistema Especial de Vigilancia Epidemiológica de Dengue con información al 7 de octubre de 2019.

Casos confirmados de Dengue; Veracruz, 2018-2019.

INDICADOR	2018		2019	
	CIERRE	SEMANA SEMANA	CIERRE	SEMANA SEMANA
DNG	2,362	1,119	5,862	653
DCSA	389	150	150	150
DG	112	41	191	803
DCSA + DG	501	191	1,310	6,665
TOTAL CONFIRMADOS	2,863	1,310	12	15
DEFUNCIONES	12	1	2.40	0.52
LETALIDAD%	2.40	0.52	1.87	

*Por 100 habitantes DCSA + DG

MUNICIPIO	DNG		DCSA + DG		SEROTIPO
	CASOS	TASA*	CASOS	TASA*	
RAFAEL DELGADO	134	595.75	7	31.02	1 2
JILOTEPEC VER	89	533.32	1	5.99	1
CHICOMTEPEC	270	488.32	5	9.04	1 2
BENITO JUAREZ VER	75	404.50	0	0.00	
RESTO	5294	65.29	790	9.74	1 2 3 4
TOTAL	5862	71.31	803	9.77	

*Incidencia por 100 000 habitantes

Canal endémico de Dengue

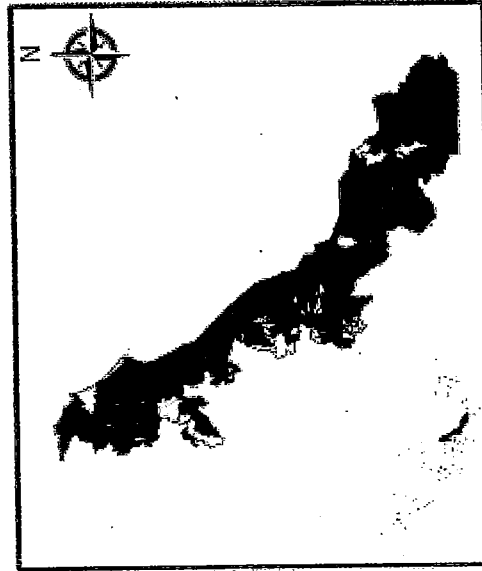
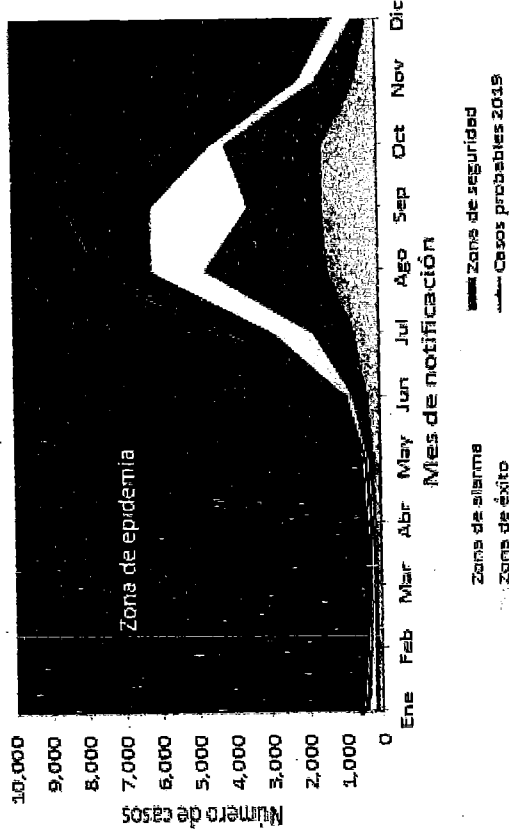

Casos de enfermedad por virus Zika en México 2019*

Estado	Casos	Incidencia **
Morelos	17	0.86
Sinaloa	14	0.46
Baja California Sur	3	0.36
Nayarit	3	0.23
Oaxaca	9	0.22
Quintana Roo	2	0.12
Sonora	3	0.10
San Luis Potosí	2	0.07
Jalisco	5	0.06
Total	58	0.05

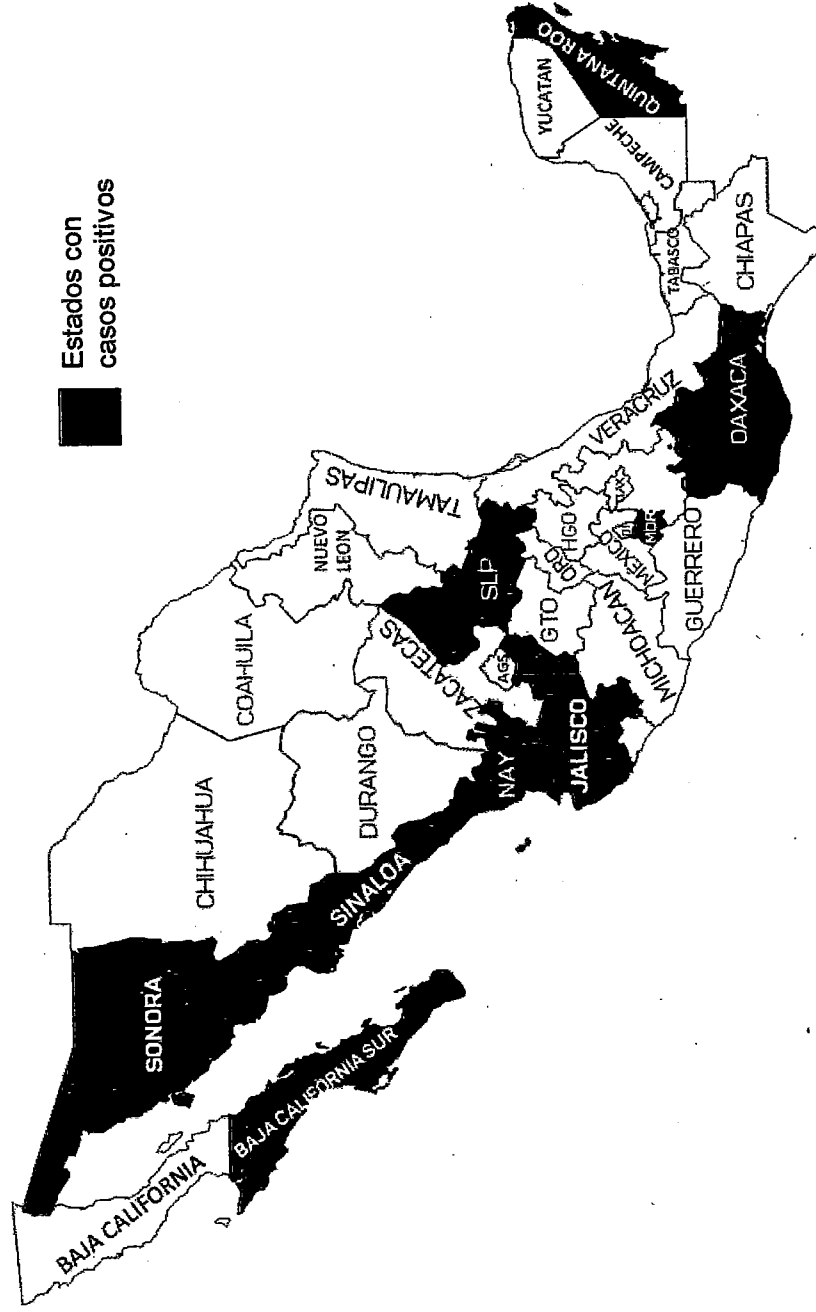

Casos positivos de enfermedad por virus Zika por jurisdicción sanitaria

Estado de Veracruz, 2016*-2017* - 2018*

Jurisdicción Sanitaria	2016*		2017*		2018*	
	Positivos	Embarazadas	Positivos	Embarazadas	Positivos	Embarazadas
Pánuco	67	13	24	5	0	0
Tuxpan	117	44	4	0	0	0
Poza Rica	259	102	3	1	0	0
Martínez de la Torre	76	15	0	0	0	0
Xalapa	45	12	2	0	0	0
Córdoba	144	73	3	1	0	0
Orizaba	25	6	90	8	0	0
Veracruz	581	353	2	0	2	0
Cosamaloapan	57	23	1	0	0	0
San Andrés Tuxtla	93	50	1	1	1	0
Coatzacoalcos	503	179	3	2	0	0
TOTAL	1,957	870	133	18	3	0

2019

**Hasta la
semana 38
No hay casos
positivos**

Casos de enfermedad por fiebre chikungunya en México 2019*

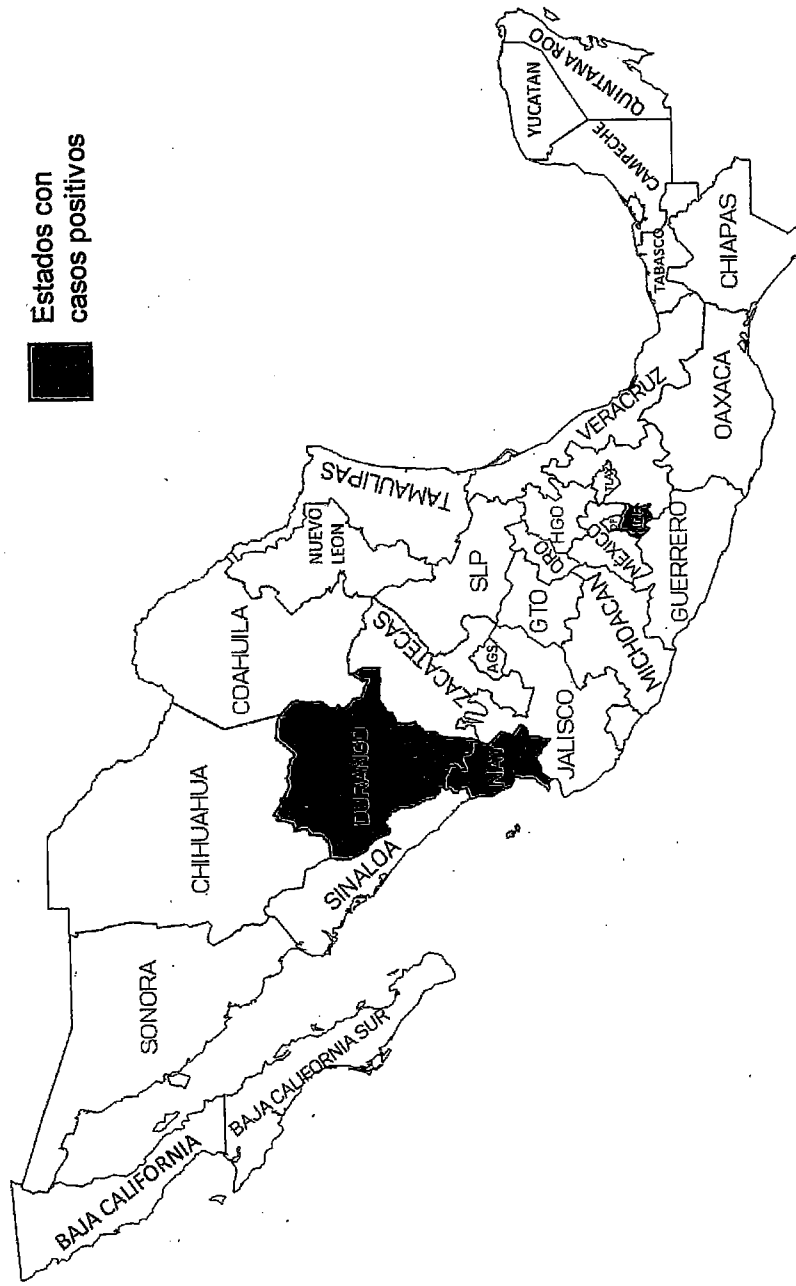

Estado	Casos	Incidencia **
Nayarit	2	0.15
Morelos	2	0.10
Durango	1	0.06
Total	5	0.00

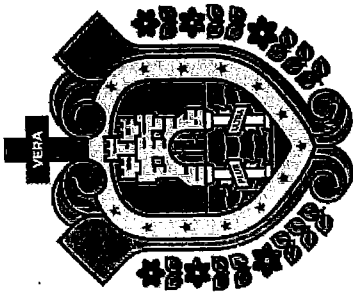

VERACRUZ
GOBIERNO
DEL ESTADO

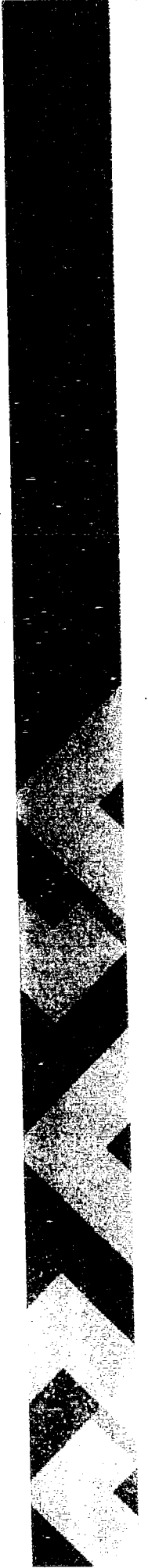

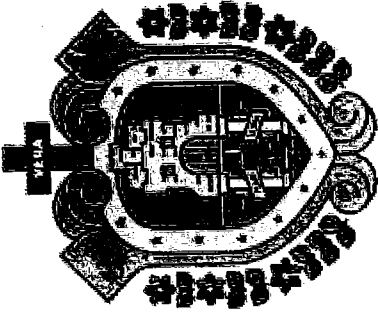

**VERACRUZ
GOBIERNO
DEL ESTADO**

Cuitláhuac García Jiménez
Gobernador Constitucional del Estado de
Veracruz de Ignacio de la Llave

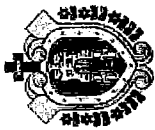

VERACRUZ
GOBIERNO
DEL ESTADO

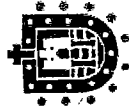

SS
Secretaría
de Salud

SESVER
Servicios de Salud
de Veracruz

ANTECEDENTES

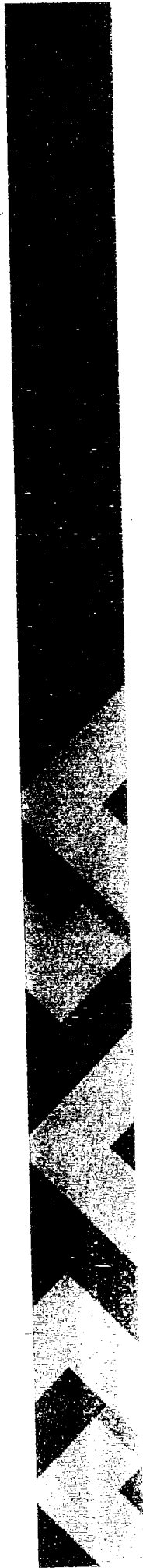

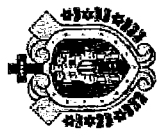

VERACRUZ
GOBIERNO
DEL ESTADO

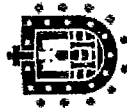

SS
Secretaría
de Salud

SESVER
Servicios de Salud
de Veracruz

Antecedentes

- Las acciones de eliminación del vector trasmisor del virus dengue son **dirigidas por el Gobernador Constitucional del Estado de Veracruz** y ejecutadas por la Secretaría de Salud de Veracruz según lo establecido en la Ley Número 588 para la Prevención y Control del Dengue para el Estado de Veracruz.
- Ante el incremento de casos se realizan **medidas adicionales para la reducción de la transmisión de la enfermedad**; mismas que han contado con la supervisión y coordinación estrecha del C. Gobernador.



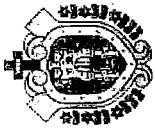

VERACRUZ
GOBIERNO
DEL ESTADO

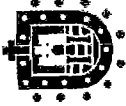

SS
Secretaría
de Salud

SESVER
Servicios de Salud
de Veracruz

LEY NÚMERO 588 PARA LA PREVENCIÓN Y CONTROL DEL DENGUE PARA EL ESTADO DE VERACRUZ

GACETA OFICIAL
ORGANO DEL GOBIERNO DEL ESTADO DE VERACRUZ DE IGNACIO DE LA LLAVE

Director General de la Estrategia de Gobierno
Eduardo Vazquez Amador Vaca

Director de la Gaceta Oficial
Inés Patricia López Durré

Calle Marqués, No. 41, Col. Centro

Tel. 877-877-51

Xalapa-Enríquez, Ver.

Año 101

Número CXXXVIII

Xalapa-Enríquez, Ver., jueves 17 de enero de 2013

SUMARIO

GOBIERNO DEL ESTADO

PODER EJECUTIVO

LEY NÚMERO 588 PARA LA PREVENCIÓN Y CONTROL DEL
DENGUE PARA EL ESTADO DE VERACRUZ.

folio 016

EDICTOS Y ANUNCIOS

"El objeto de esta Ley es el de promover y ejecutar las acciones intensivas e integrales en áreas de mayor riesgo, mediante estrategias de gestión y coordinación con las autoridades municipales y los sectores público, social y privado, implementando objetivos sanitarios para evitar, contener y prevenir la multiplicación de casos de dengue..."



VERACRUZ
GOBIERNO
DEL ESTADO

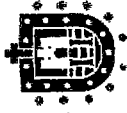

SS
Secretaría
de Salud

SESVER
Servicios de Salud
de Veracruz

Otras disposiciones de la Ley 588

- **Atribuciones y estrategias de las autoridades.**
 - Establece el Comité, define quien y como participa.
 - Dicta la coordinación entre Vigilancia Epidemiológica, Vectores, Promoción de la Salud y Riesgos Sanitarios.
- **Operatividad de las Visitas o Verificaciones Domiciliarias.**
 - Define quienes son los responsables de los manejos de los potenciales criaderos.
- **De la Denuncia Ciudadana.**
 - Establece secrecía de las denuncias.
- **Medidas Disciplinarias y Sanciones Coercitivas.**

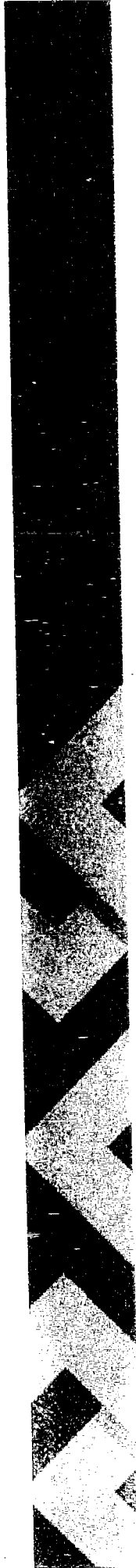

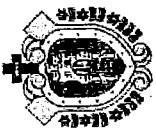

VERACRUZ
GOBIERNO
DEL ESTADO

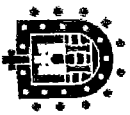

SS
Secretaría
de Salud

SESVER
Servicios de Salud
de Veracruz

ACCIONES DE COORDINACIÓN INTERSECTORIAL

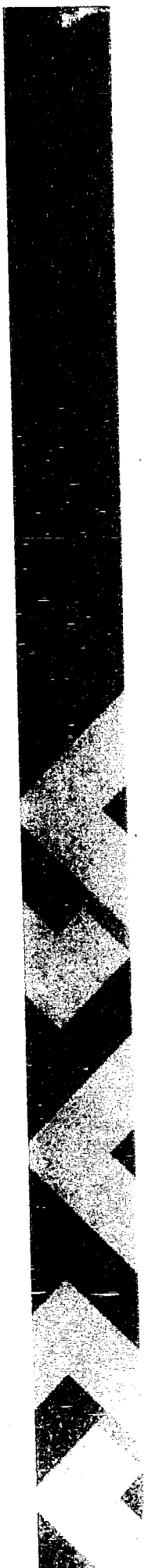

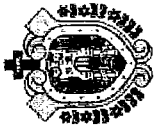

VERACRUZ
GOBIERNO
DEL ESTADO



SS
Secretaría
de Salud

SESVER
Servicios de Salud
de Veracruz

Consejo Estatal de Salud

4
enero
2019

Instalación y Primera Sesión Ordinaria del Consejo

5
agosto
2019

Segunda Sesión Ordinaria del Consejo

- Se expone tema dengue

5
septiembre
2019

Primera Sesión Extraordinaria del Consejo

- **Exclusivo tema dengue**
- Se instruye realizar la primera semana estatal de lucha contra el dengue

28
septiembre
2019

Segunda Sesión Extraordinaria del Consejo

- **Exclusivo tema dengue**

- Se instruye continuar las semanas estatal de lucha contra el dengue

12
octubre
2019

Tercera Sesión Ordinaria del Consejo

- *Resultados de la 4ª y 5ª Semanas estatal de lucha contra el dengue*

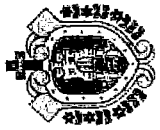

VERACRUZ
GOBIERNO
DEL ESTADO

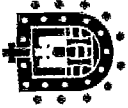

SS
Secretaría
de Salud

SESVER
Servicios de Salud
de Veracruz

Segunda Sesión Ordinaria del COESA 5 de agosto 2019

5
agosto
2019

Segunda Sesión Ordinaria del Consejo - Se expone tema dengue

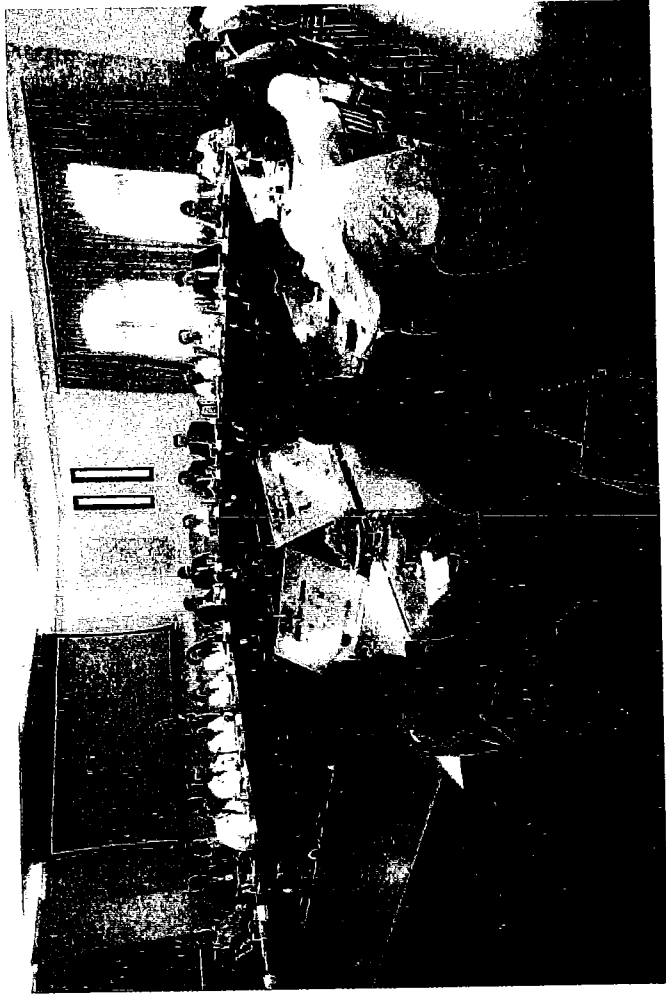

Entre otras acciones, acordamos fortalecer las acciones para prevenir y disminuir los casos de dengue en los municipios donde se han presentado.

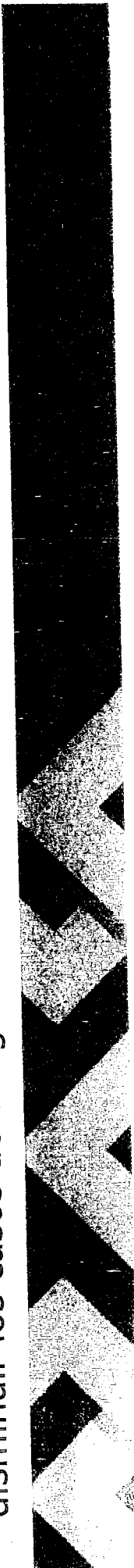



VERACRUZ
GOBIERNO
DEL ESTADO

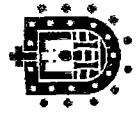

SS
Secretaría
de Salud

SESVER
Servicios de Salud
de Veracruz

Primera Sesión Extraordinaria del COESA

5 de septiembre 2019

PRIMERA SESIÓN EXTRAORDINARIA
Boca del Río, Ver. 05 d



Primera Sesión Extraordinaria del Consejo

- **Exclusivo tema dengue**
- Se instruye realizar la primera semana estatal de
lucha contra el dengue



PRIMERA SESIÓN EXTRAORDINARIA DEL CONSEJO ESTATAL DE SALUD



VERACRUZ GOBIERNO DEL ESTADO
SS SESVER
VERA CRUZ
SESIÓN EXTRAORDINARIA DEL CONSEJO ESTATAL
Boca del Río, Ver. 05 de septiembre de 2019

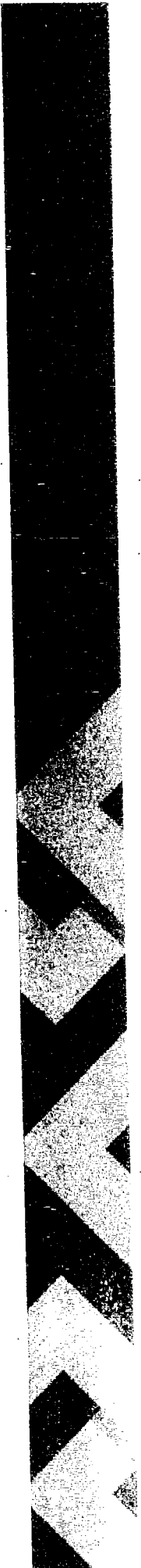



VERACRUZ
GOBIERNO
DEL ESTADO



SS
Secretaría
de Salud

SESVER
Servicios de Salud
de Veracruz

Segunda Sesión Extraordinaria del COESA

28 de septiembre 2019

Segunda Sesión Extraordinaria del Consejo

- Exclusivo tema dengue
- Se instruye continuar las semanas estatal de lucha contra el dengue

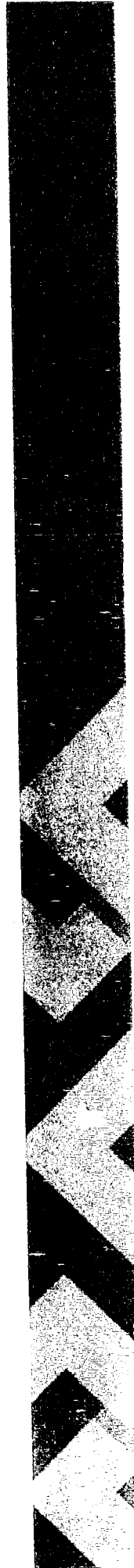
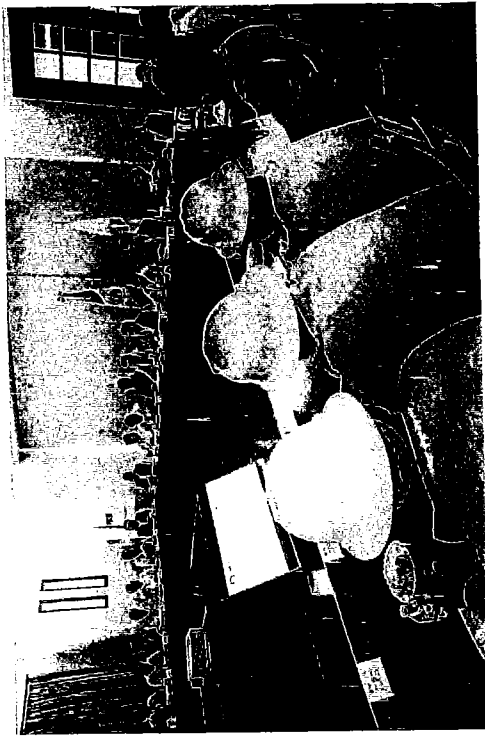

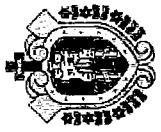

VERACRUZ
GOBIERNO
DEL ESTADO



SS
Secretaría
de Salud

SESVER
Servicios de Salud
de Veracruz

Comité Estatal Interinstitucional para la prevención y control del dengue

"A través del Comité Estatal Interinstitucional para la prevención y control del dengue, en coordinación con el área de Promoción de la

Salud, Vigilancia Epidemiológica, Vectores y la Dirección de Protección contra Riesgos Sanitarios dependientes de Servicios de Salud de Veracruz, el desarrollo de una campaña sistemática y permanente para la eliminación de criaderos del mosquito *Aedes aegypti*, con la participación de todos los sectores de la sociedad y la comunidad, presidida por el Secretario de Salud y Director

General de Servicios de Salud de Veracruz"

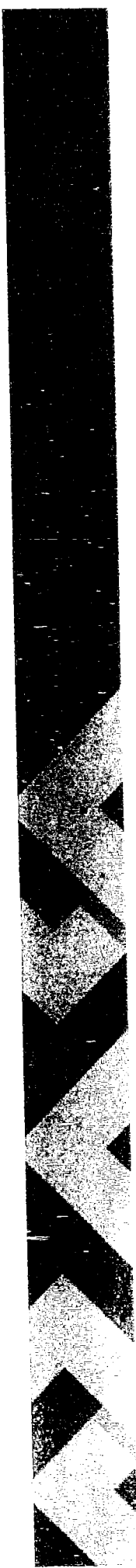



VERACRUZ
GOBIERNO
DEL ESTADO

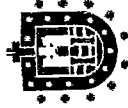

SS
Secretaría
de Salud

SESVER
Servicios de Salud
de Veracruz

Instalación Del Comité Estatal Interinstitucional para la Prevención y Control de Enfermedades Transmitidas por Vector 5 de marzo de 2019

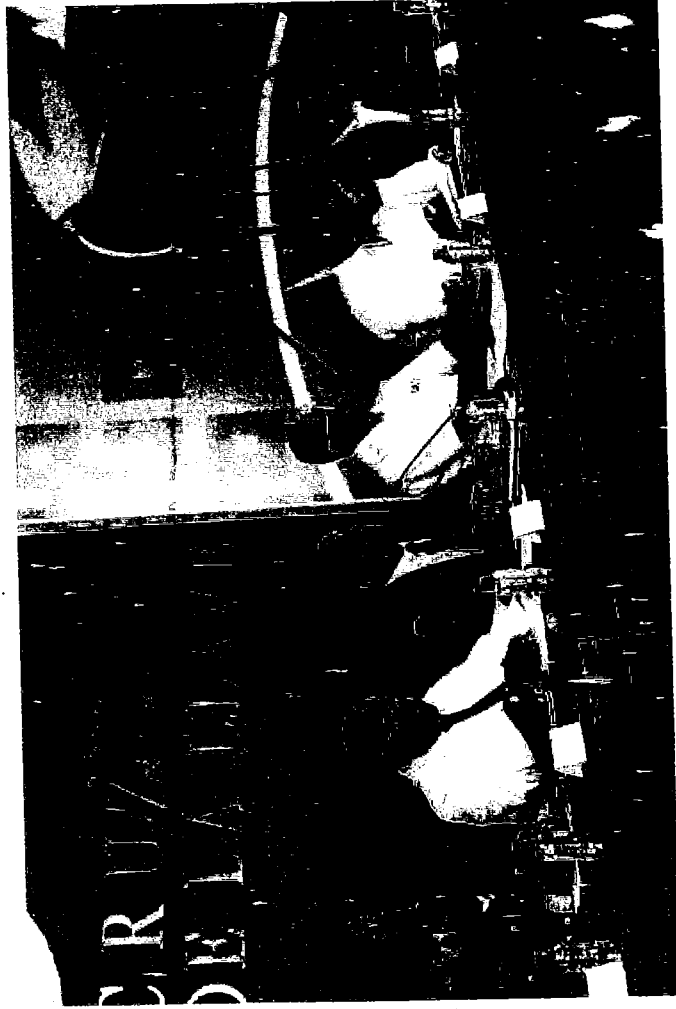
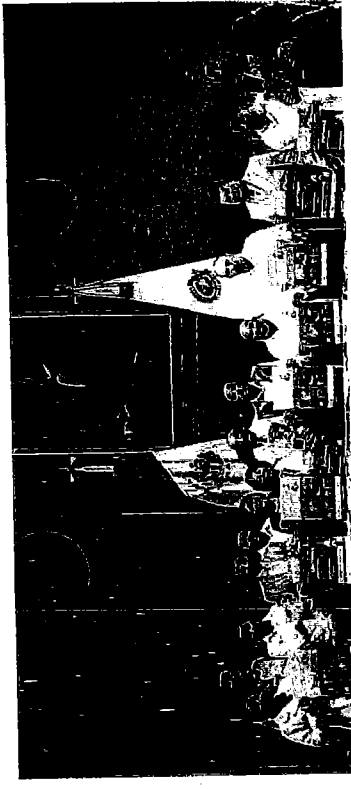
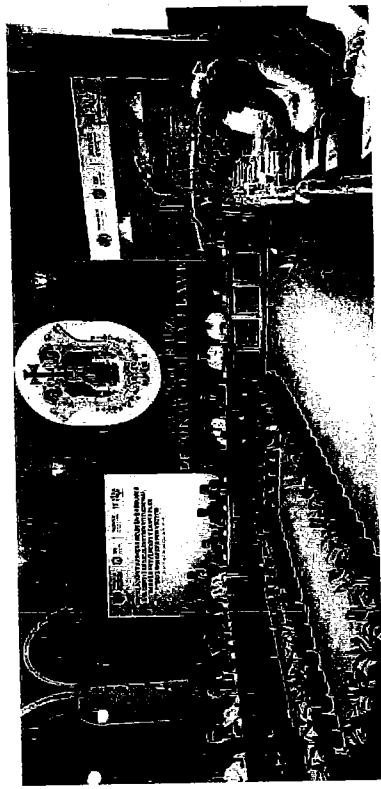

Corresponsabilidad

3 Sesiones Comité Estatal Interinstitucional para la
Prevención y Control de Enfermedades Transmitidas por Vector.

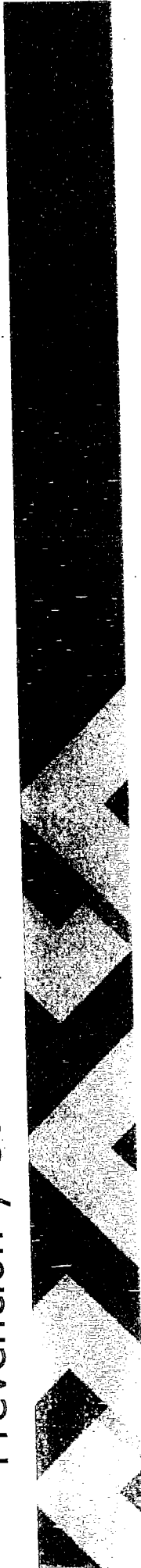



VERACRUZ
GOBIERNO
DEL ESTADO

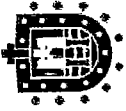

SS
Secretaría
de Salud

SESVER
Servicios de Salud
de Veracruz

Reuniones los Subcomités Jurisdiccionales Interinstitucionales para la Prevención y Control de Enfermedades Transmitidas por Vector.

Se han realizado **51 reuniones en las once Jurisdicciones Sanitarias del Estado.**

Se convoca a los presidentes municipales, instituciones del sector salud, sociedad civil para el **análisis de la situación regional** de las ETV.

Coordinar, las políticas, estrategias y acciones en materia de prevención y control de enfermedades transmitidas por vector.

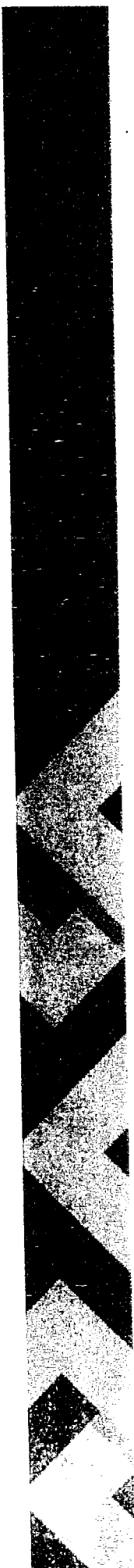

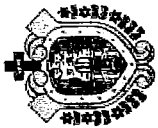

VERACRUZ
GOBIERNO
DEL ESTADO

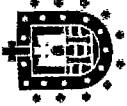

SS
Secretaría
de Salud

SESVER
Servicios de Salud
de Veracruz

Subcomité Coatzacoalcos

Alcaldes: 2
Representantes: 13
Municipios: 18
Fecha: 14 de agosto 2019

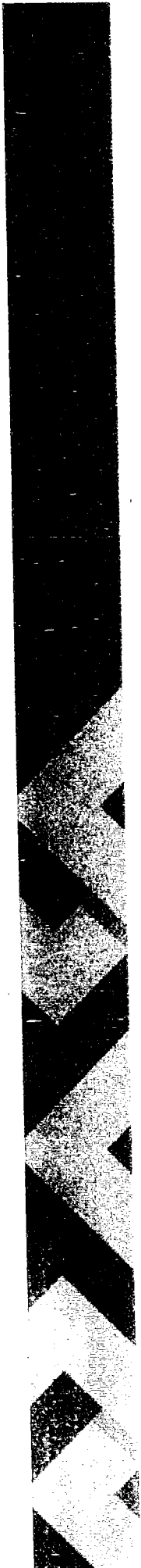

Subcomité Veracruz

Alcaldes: 4
Representantes: 6
Municipios: 14
Fecha: 20 de agosto de 2019



VERACRUZ
GOBIERNO
DEL ESTADO

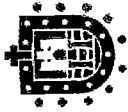

SS
Secretaría
de Salud

SESVER
Servicios de Salud
de Veracruz

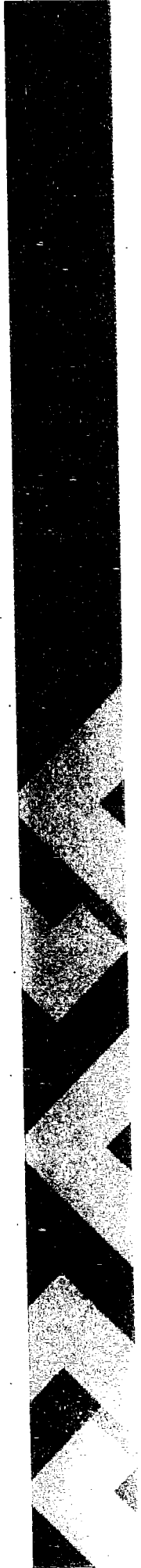
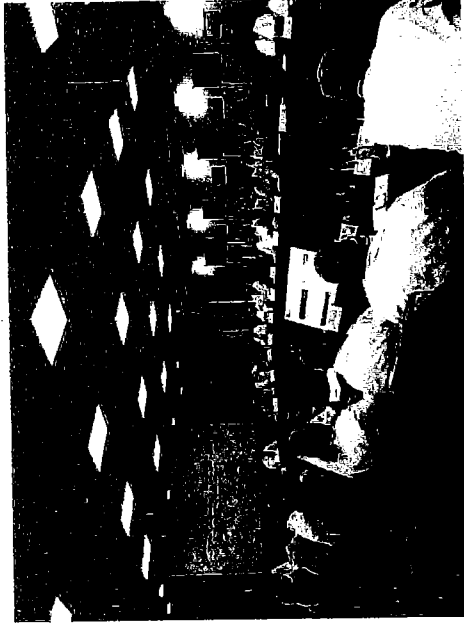
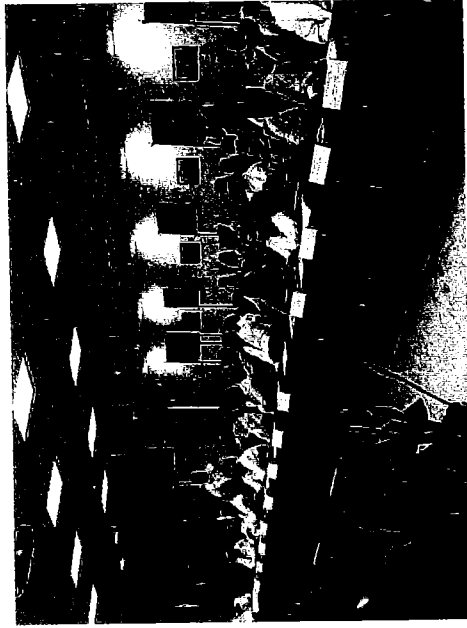
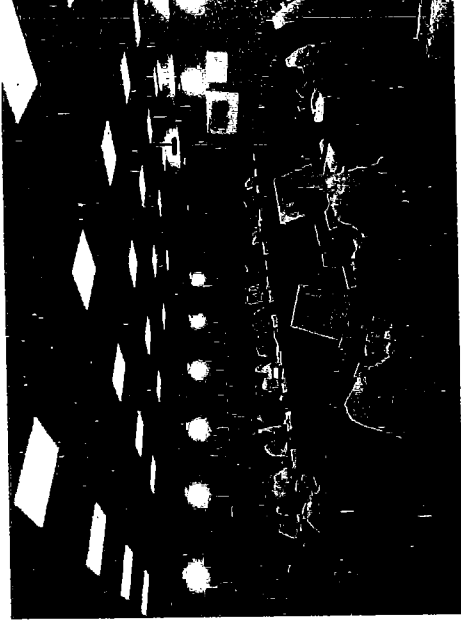



VERACRUZ
GOBIERNO
DEL ESTADO



SS
Secretaría
de Salud

SESVER
Servicios de Salud
de Veracruz

Subcomité
Martínez de la Torre

Alcaldes: 1
Representantes: 9
Municipios: 14
Fecha: 22 de agosto de 2019

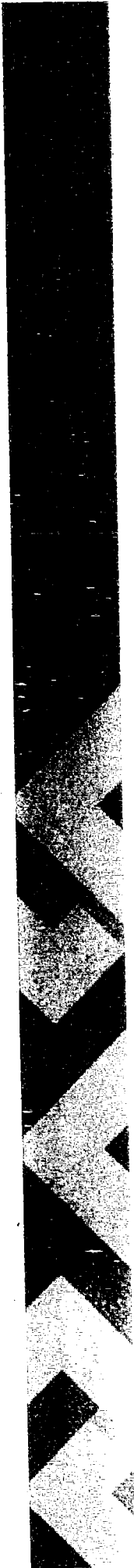
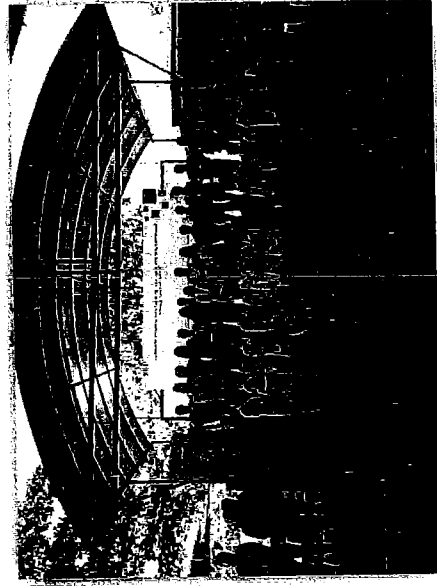
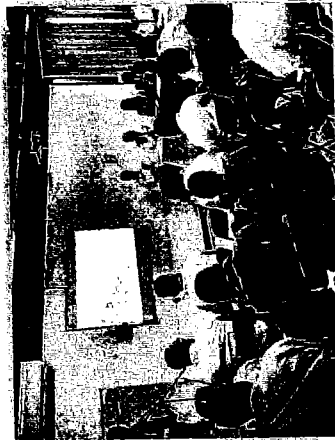

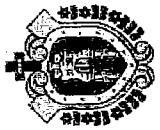

VERACRUZ
GOBIERNO
DEL ESTADO

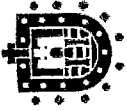

SS
Secretaría
de Salud

SESVER
Servicios de Salud
de Veracruz

Subcomité Xalapa

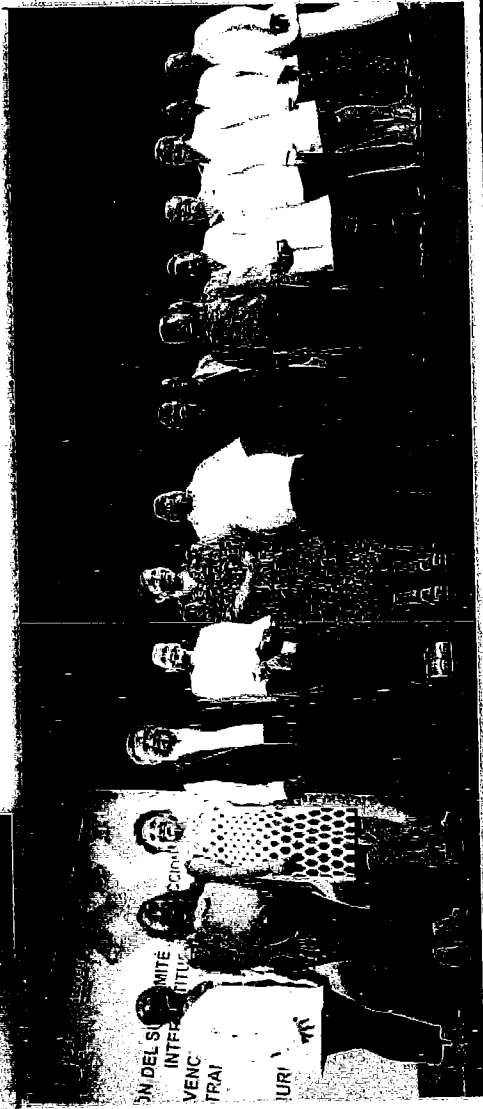
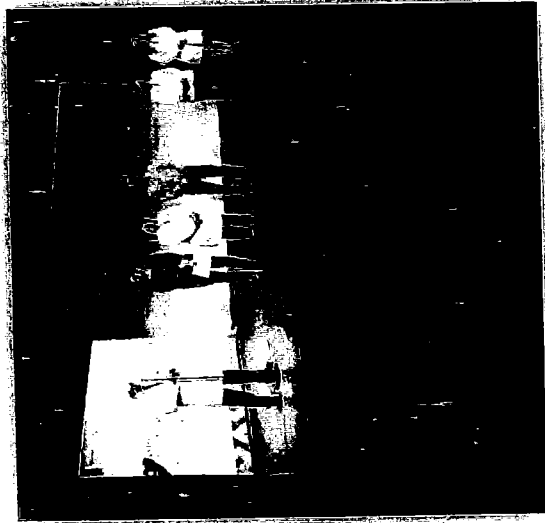

Alcaldes: 5
Representantes: 7
Municipios: 15
Fecha: 27 de agosto del 2019



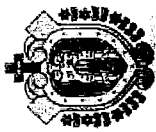

VERACRUZ
GOBIERNO
DEL ESTADO

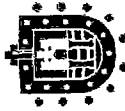

SS
Secretaría
de Salud

SESVER
Servicios de Salud
de Veracruz

Subcomité Córdoba

Alcaldes: 8

Representantes: 13

Municipios: 28

Fecha: 28 de agosto del 2019

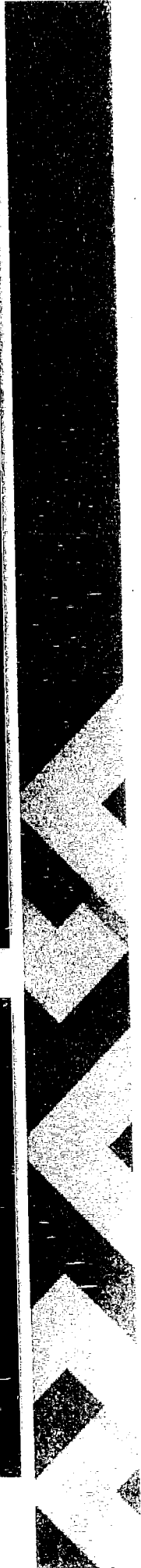



VERACRUZ
GOBIERNO
DEL ESTADO



SS
Secretaría
de Salud

SESVER
Servicios de Salud
de Veracruz

Subcomité Orizaba

Alcaldes: 7
Representantes: 14
Municipios: 28
Fecha: 2 de septiembre del
2019

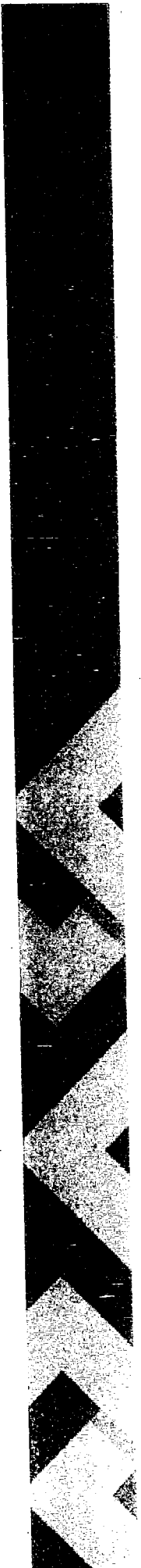

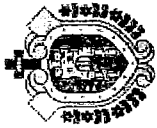

VERACRUZ
GOBIERNO
DEL ESTADO



SS
Secretaría
de Salud

SESVER
Servicios de Salud
de Veracruz

Subcomité Cosamaloapan

Alcaldes: 8

Representantes: 6

Municipios: 17

Fecha: 3 de septiembre 2019

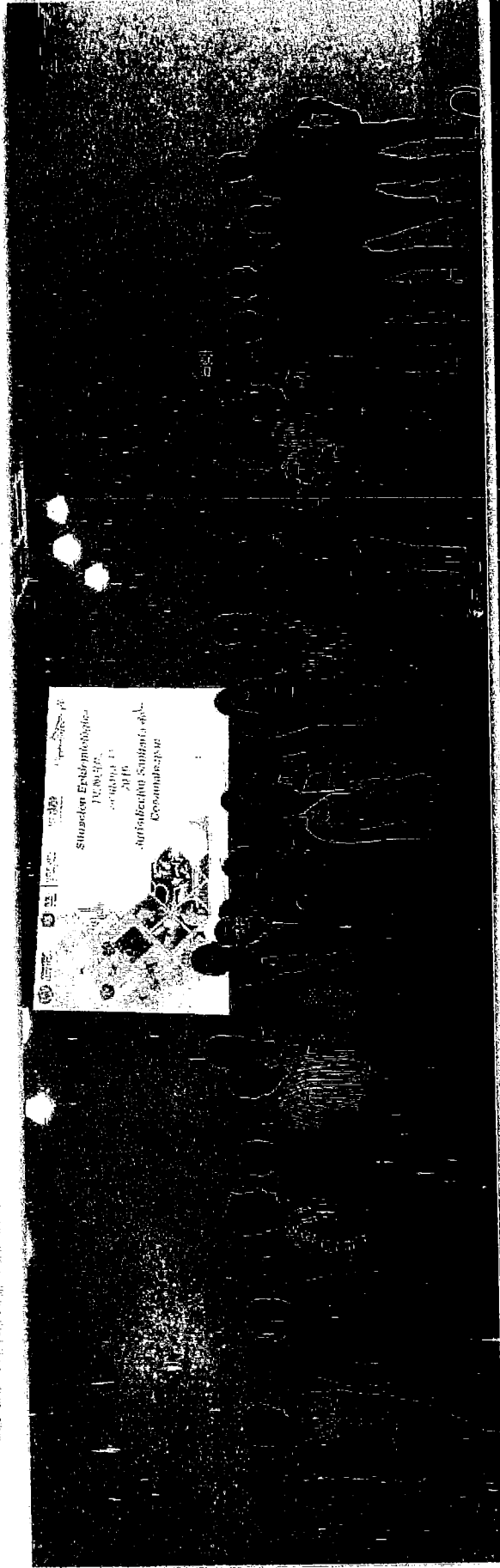

Stasiun Epidemiologiya
Veracruz
Fecha: 11
2019
Autorización: Subcomité de
Cosamaloapan

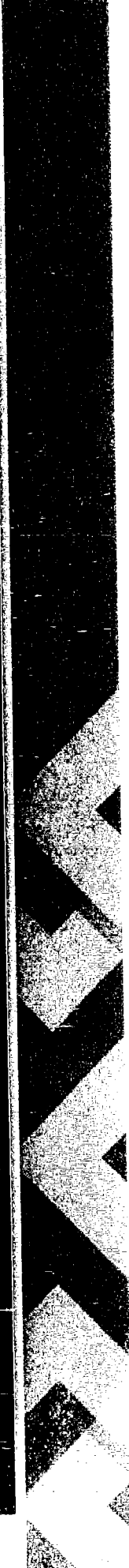

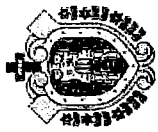

VERACRUZ
GOBIERNO
DEL ESTADO



SS
Secretaría
de Salud

SESVER
Servicios de Salud
de Veracruz

Subcomité Pánuco



Alcaldes: 1

Representantes: 6

Municipios: 12

Fecha: 10 de septiembre 2019

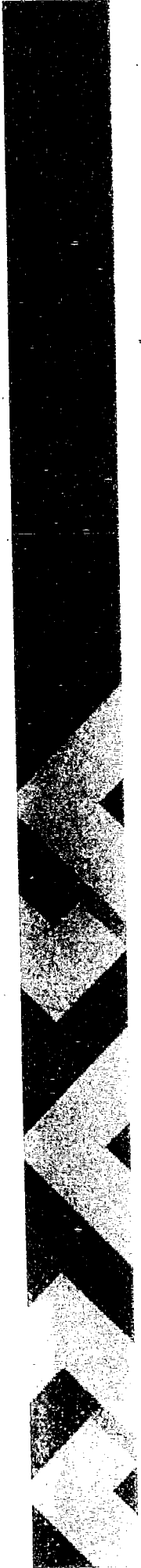
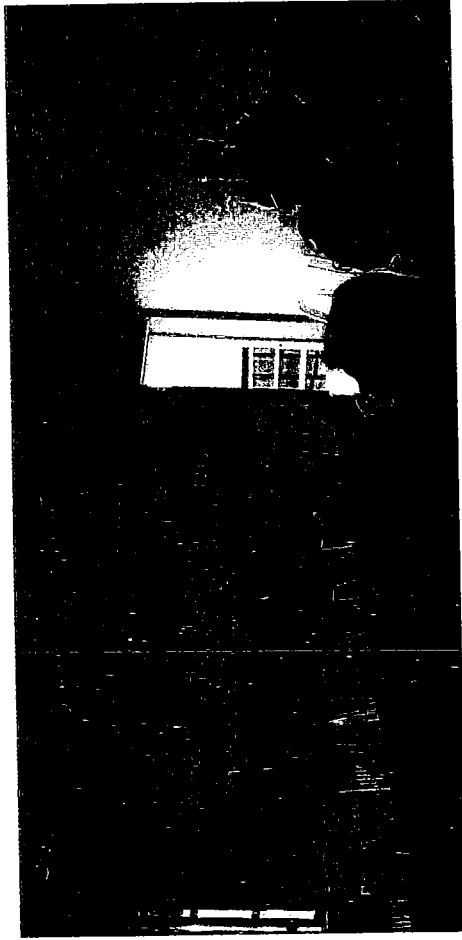

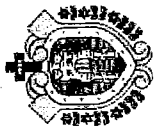

VERACRUZ
GOBIERNO
DEL ESTADO

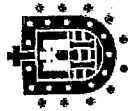

SS
Secretaría
de Salud

SESVER
Servicios de Salud
de Veracruz

Subcomité Tuxpan

Alcaldes: 5

Representantes: 5

Municipios: 13

Fecha: 12 de septiembre 2019

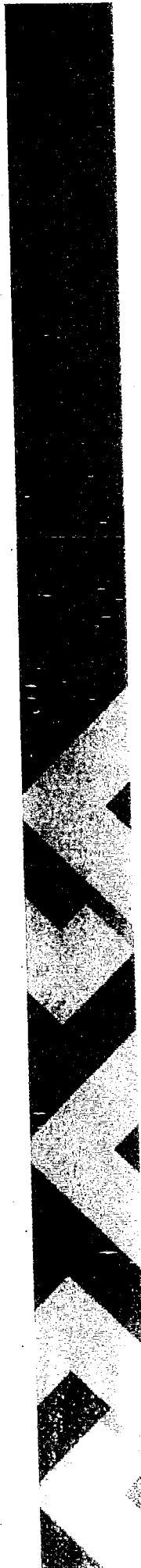
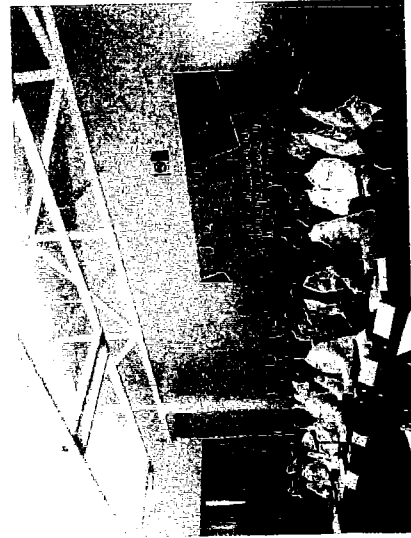

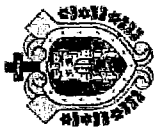

VERACRUZ
GOBIERNO
DEL ESTADO



SS
Secretaría
de Salud

SESVER
Servicios de Salud
de Veracruz

Subcomité Poza Rica



Alcaldes: 1

Representantes: 8

Municipios: 21

Fecha: 13 de septiembre 2019

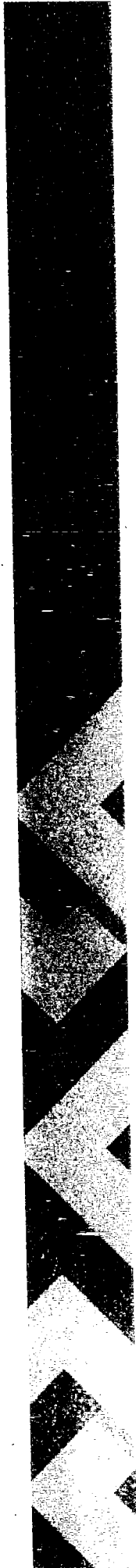

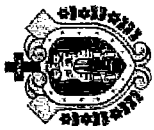

VERACRUZ
GOBIERNO
DEL ESTADO

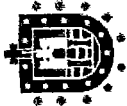

SS
Secretaría
de Salud

SESVER
Servicios de Salud
de Veracruz

Subcomité San Andrés



Alcaldes: 10

Representantes: 4

Municipios: 14

Fecha: 18 de septiembre 2019

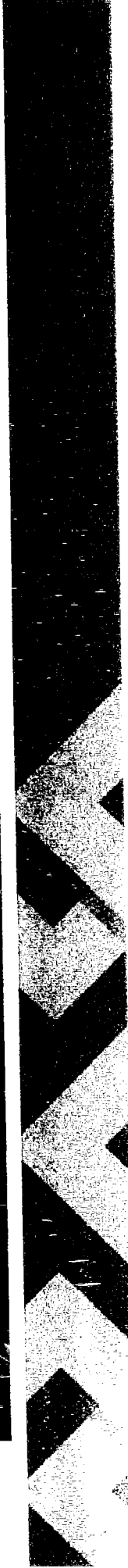

Arranque de las Semanas Nacionales de Lucha contra las Arbovirosis



VERACRUZ
GOBIERNO
DEL ESTADO



SS
Secretaría
de Salud

SESVER
Servicios de Salud
de Veracruz



Arranque Estatal: Córdoba, Veracruz 8 de abril
2019 #VacacionesSinDengue
Se realizaron once arranques simultáneos en las
Jurisdicciones Sanitarias.

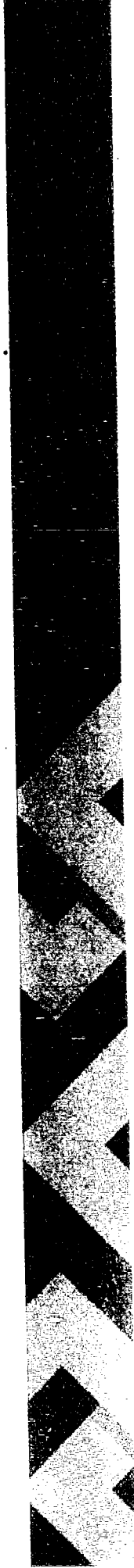



VERACRUZ
GOBIERNO
DEL ESTADO

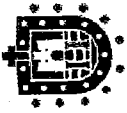

SS
Secretaría
de Salud

SESVER
Servicios de Salud
de Veracruz

Arranque de las Semanas Nacionales de Lucha contra las Arbovirosis

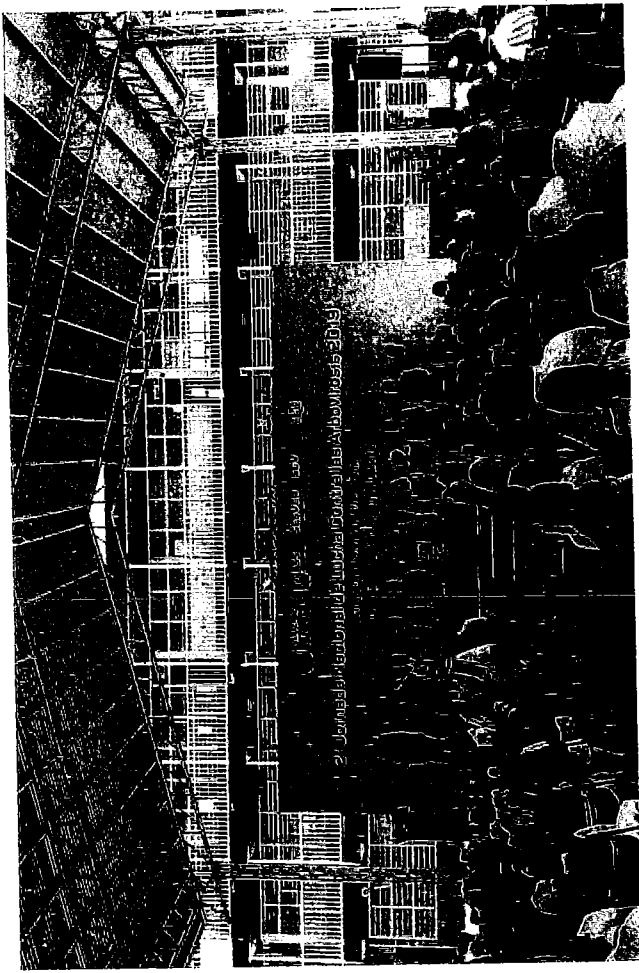

Arranque estatal: Xalapa, Veracruz 26 de agosto 2019

#TransformemosNuestraEscuela

Se realizaron once arranques simultáneos en las Jurisdicciones Sanitarias.

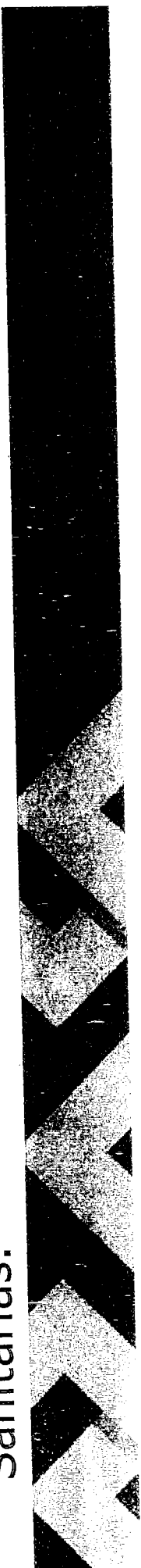

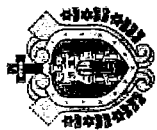

VERACRUZ
GOBIERNO
DEL ESTADO

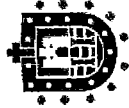

SS
Secretaría
de Salud

SESVER
Servicios de Salud
de Veracruz

ACCIONES DE VIGILANCIA EPIDEMIOLOGICA

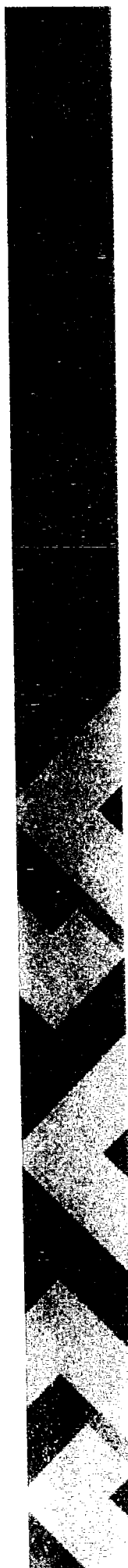

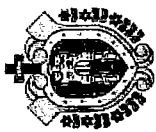

VERACRUZ
GOBIERNO
DEL ESTADO



SS
Secretaría
de Salud

SESVER
Servicios de Salud
de Veracruz

Se han estudiado por todas las unidades del sector salud: **33,481** casos (**30,828** Dengue no Grave y **2,653** dengue con Signos de Alarma y Dengue Grave).

Con las **13,539** muestras procesadas por los laboratorios de Salud Pública de los SESVER (8,822) y Central de la Raza del IMSS (4,717) se tienen **6,665** casos confirmados (**5,862** Dengue no Grave y **803** Dengue con Signos de Alarma/Dengue Grave).

Con el análisis de los resultados de las muestras y de los casos se monitorea el comportamiento del padecimiento y se identifican las zonas de mayor riesgo, para la realización de las acciones de prevención y control.

Se tienen establecidas 15 localidades de alto riesgo como son: Tantoyuca, Tuxpan, Poza Rica, Papantla, Coatzintla, Martínez de la Torre, Misantla, Córdoba, Orizaba, Veracruz, Boca del Río, San Andrés Tuxtla, Minatitlán, Coatzacoalcos y Cosoleacaque. Para trabajo integrado de prevención y control.

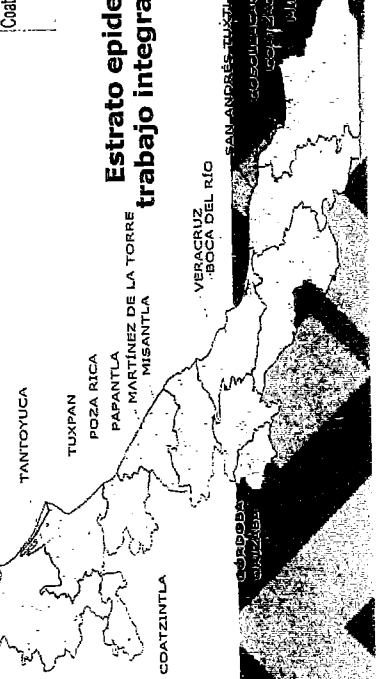

Estrato epidemiológico de localidades para trabajo integrado de la prevención y control del dengue, chikungunya y zika.
Estado de Veracruz. 2019

Acciones de Vigilancia Epidemiológica y Laboratorio

Casos positivos de dengue por semana de inicio

Estado de Veracruz. 2012*-2019**

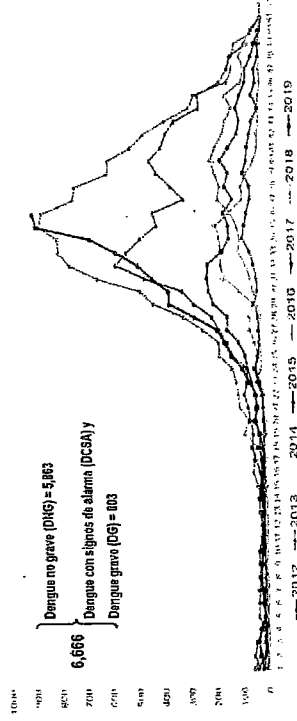

Casos de dengue positivos por jurisdicción sanitaria Estado de Veracruz. 2018 - 2019*

Jurisdicción Sanitaria	2019				2018			
	Acumulado		En la semana		Acumulado		En la semana	
	Positivos	DCSA/DG	Positivos	DCSA/DG	Positivos	DCSA/DG	Positivos	DCSA/DG
Pánuco	811	46	40	0	75	11	8	2
Tuxpan	407	43	17	2	93	12	6	0
Poza Rica	497	119	61	6	131	22	7	2
Martínez de la Torre	691	94	9	0	63	16	11	2
Xalapa	1,263	78	144	14	39	1	9	0
Córdoba	604	56	70	7	206	47	48	6
Orizaba	818	55	24	8	161	11	32	5
Veracruz	531	70	49	8	430	46	26	2
Cosamaloapan	315	62	41	11	52	8	10	1
San Andrés Tuxtla	169	50	19	1	99	21	17	5
Coatzacoalcos	559	130	84	7	180	38	31	5
Total	6,665	803	558	64	1,599	232	205	30



VERACRUZ
GOBIERNO
DEL ESTADO

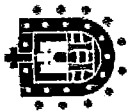

SS
Secretaría
de Salud

SESVER
Servicios de Salud
de Veracruz

• A través de los resultados de las muestras se monitorean los serotipos de dengue circulantes, lo que permite **dimensionar la situación, estatal y local**, a fin de considerar la posible demanda de atención en las unidades de salud.

• Diariamente **se monitorean los hospitales** a fin de conocer la demanda de atención y prever la capacidad de respuesta de atención y de recursos para la atención, así como conocer el comportamiento de las formas graves.

Alertamiento temprano a través del Sistema de Vigilancia Epidemiológica de Hospitalizados

- Supervisión en unidades de salud para verificar la detección y manejo de casos a fin de verificar los sistemas de registro de casos, asesorando en servicio. Alto Lucero, Ver.

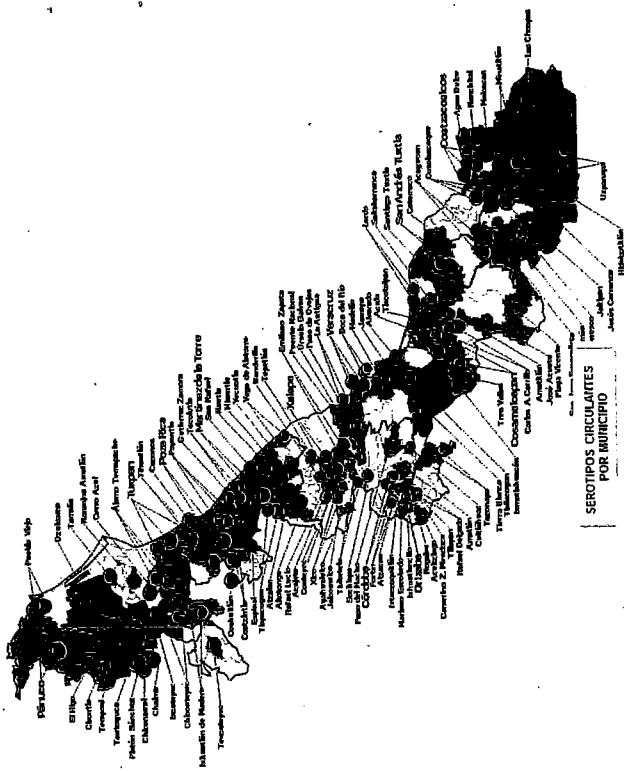

1 2 3 4

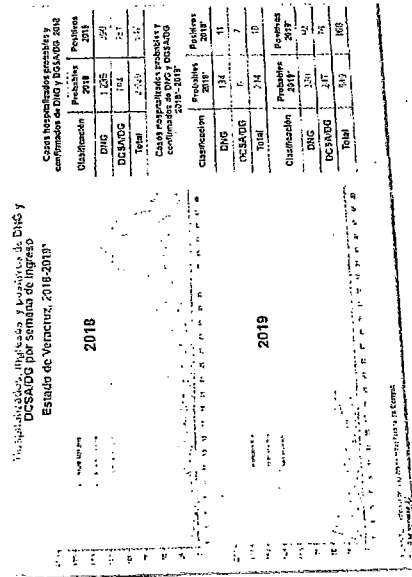

Emisión semanal de la Situación epidemiológica de Dengue, Chikungunya y Zika

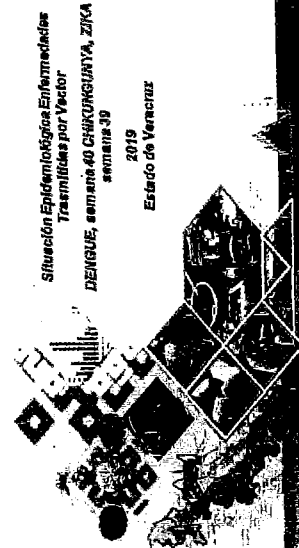

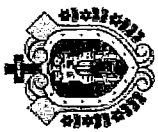

VERACRUZ
GOBIERNO
DEL ESTADO

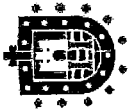

SS
Secretaría
de Salud

SESVER
Servicios de Salud
de Veracruz

- En las reuniones mensuales de los Comités interinstitucionales Estatal y jurisdiccionales de Vigilancia Epidemiológica, se muestra el panorama epidemiológico del dengue, a todas las instituciones del sector salud, para unificar criterios en la elaboración de estudios epidemiológicos, definiciones operacionales de caso, toma de muestra de casos hospitalizados y sistemas de información.

- El 26 de agosto se realizó una reunión con **54 epidemiólogos de diferentes instituciones del Sector Salud:** IMSS, ISSSTE y de las 11 jurisdicciones sanitarias para fortalecer los procedimientos para la vigilancia epidemiológica de las enfermedades transmitidas por vector, con énfasis de dengue.

- Presentación y análisis de la situación epidemiológica del dengue en las reuniones de los Comités Interinstitucionales de Prevención y Control de Enfermedades Transmitidas por Vector en reuniones estatales y en las 11 jurisdicciones sanitarias, dando a conocer a los alcaldes las zonas de riesgo para establecer acciones de control integrales por parte de dichos comités.

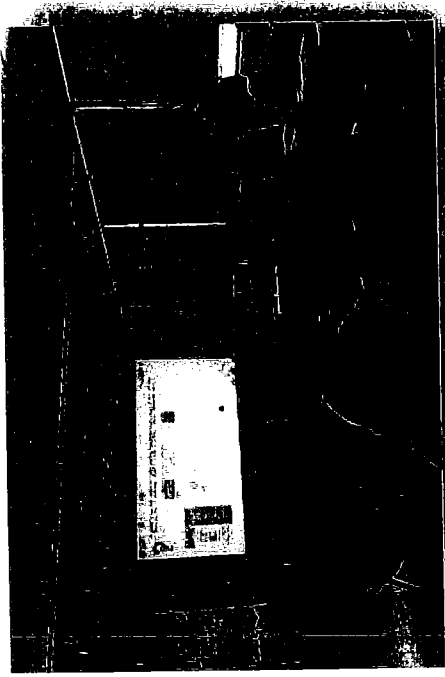

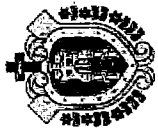

VERACRUZ
GOBIERNO
DEL ESTADO

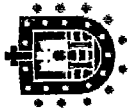

SS
Secretaría
de Salud

SESVER
Servicios de Salud
de Veracruz

ACCIONES DE CONTROL DEL VECTOR

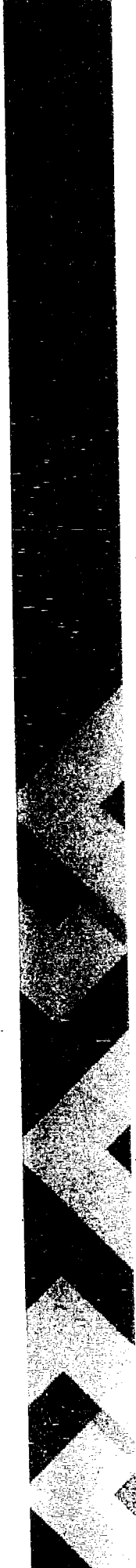



VERACRUZ
GOBIERNO
DEL ESTADO

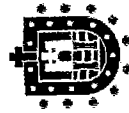

SS
Secretaría
de Salud

SESVER
Servicios de Salud
de Veracruz

Fuerza de Tarea Equipos y Vehículos

JURISDICCIONES	MAQUINAS PESADAS FUNCIONANDO	MOTOMOCICLA	TERMICAS	ASPIRADORAS MANUALES	VEHICULOS
PANUCO	7	7	5	7	7
TUXPAN	4	6	4	13	11
POZA RICA	8	16	6	19	10
MTZ. DE LA TORRE	4	9	1	17	8
XALAPA	7	46	10	21	13
CORDOBA	1	9	4	9	4
ORIZABA	4	9	4	8	4
VERACRUZ	10	45	9	19	9
COSAMALOAPAN	2	11	5	8	6
SAN ANDRES TUXTLA	2	3	2	8	8
COATZACOALCOS	5	5	3	12	7
TOTAL.	54	166	53	141	87

**Se cuenta con equipos
en todas las
jurisdicciones del
estado**



VERACRUZ
GOBIERNO
DEL ESTADO

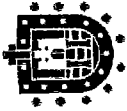

SS
Secretaría
de Salud

SESVER
Servicios de Salud
de Veracruz

Fuerza de Tarea Personal Operativo

Jurisdicción	Base	Voluntario (Eventual)	Total general
Coatzacoalcos	101	100	201
Córdoba	61	45	106
Cosamaloapan	70	55	125
Jalapa	85	32	117
M.de la Torre	66	36	102
Orizaba	21	18	39
Pánuco	60	33	93
Poza Rica	73	68	141
San Andrés Tuxtla	76	79	155
Tuxpan	65	60	125
Veracruz	181	150	331
Total general	859	676	1535

- Se logró, con presupuesto estatal de la Fuente de Financiamiento Anexo IV y autorización de la comisión la **extensión de los 846 apoyos Voluntarios por el mes de diciembre.**

- Se contratarán **335 para el Control de Vectores y 240 para acciones de promoción de la salud por 2.5 meses (16 de Octubre al 31 de diciembre)**

Invierte el estado un total de \$13 millones de manera extraordinaria para recurso humano



VERACRUZ
GOBIERNO
DEL ESTADO



SS
Secretaría
de Salud

SESVER
Servicios de Salud
de Veracruz

Acciones de control del vector

INTERVENCIÓN

UNIVERSO DE TRABAJO*

Control larvario

Casas visitadas

Casas trabajadas

3,259,892 viviendas

2,149,579 viviendas

Nebulización espacial

Termonebulización

Ultra bajo volumen

58,041 hectáreas

13,190

44,851

Rociado a caso probable

Rociado residual (cerco a

caso)

23,352 casas de casos Y

107,338 casas (colindantes al

caso)

Rociado intradomiciliario

68,636 casas

Eliminación de huevecillos

20,014,668 huevecillos en

16,042 ovitrampas

Fuente: Plataforma de Vigilancia Entomológica y Control Integral del Vector, Sem. 40 2019, *Corte al 09-oct-19.

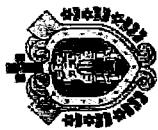

VERACRUZ
GOBIERNO
DEL ESTADO



SS
Secretaría
de Salud

SESVER
Servicios de Salud
de Veracruz

Acciones de Control Larvario

Durante el año se han visitado en el estado:
3,259,892 viviendas
y trabajado:
2,149,579 viviendas

Casas Visitadas ■ Casas Trabajadas

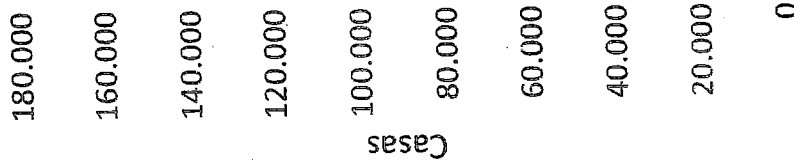

Semanas Estatales de Lucha Contra el Dengue

Fuente: Plataforma de Vigilancia Entomológica y Control Integral del Vector, Sem. 40 2019, Corte al 09-oct-19.



VERACRUZ
GOBIERNO
DEL ESTADO

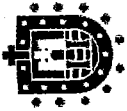

SS
Secretaría
de Salud

SESVER
Servicios de Salud
de Veracruz

Nebulización Espacial

■ Hectáreas Nebulizadas

Durante el año se han
nebulizado en el
estado un total de:
58,041 Hectáreas
Termonebulizadas: **13,190**
Ultra Bajo Volumen: **44,851**

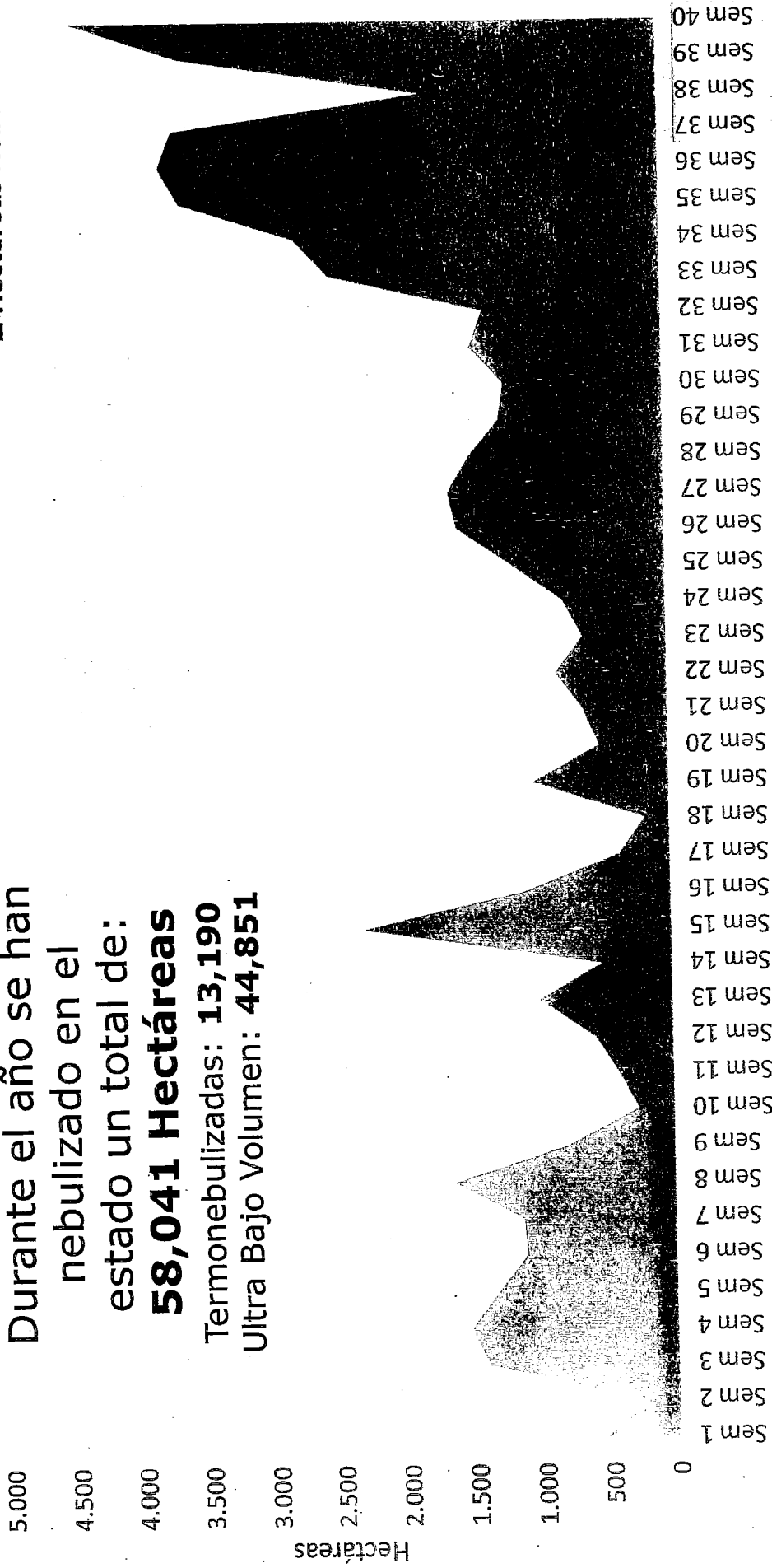

Semanas Estatales de Lucha Contra el Dengue

Fuente: Plataforma de Vigilancia Entomológica y Control Integral del Vector, Sem. 40 2019, Corte al 09-oct-19.



VERACRUZ
GOBIERNO
DEL ESTADO

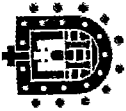

SS
Secretaría
de Salud

SESVER
Servicios de Salud
de Veracruz

Rociado a caso probable

Casos trabajados

Desde el inicio del año, en el estado se han trabajado un total de: **23,352 casos** probables con un total de **107,338 casas** con rociado intradomiciliario

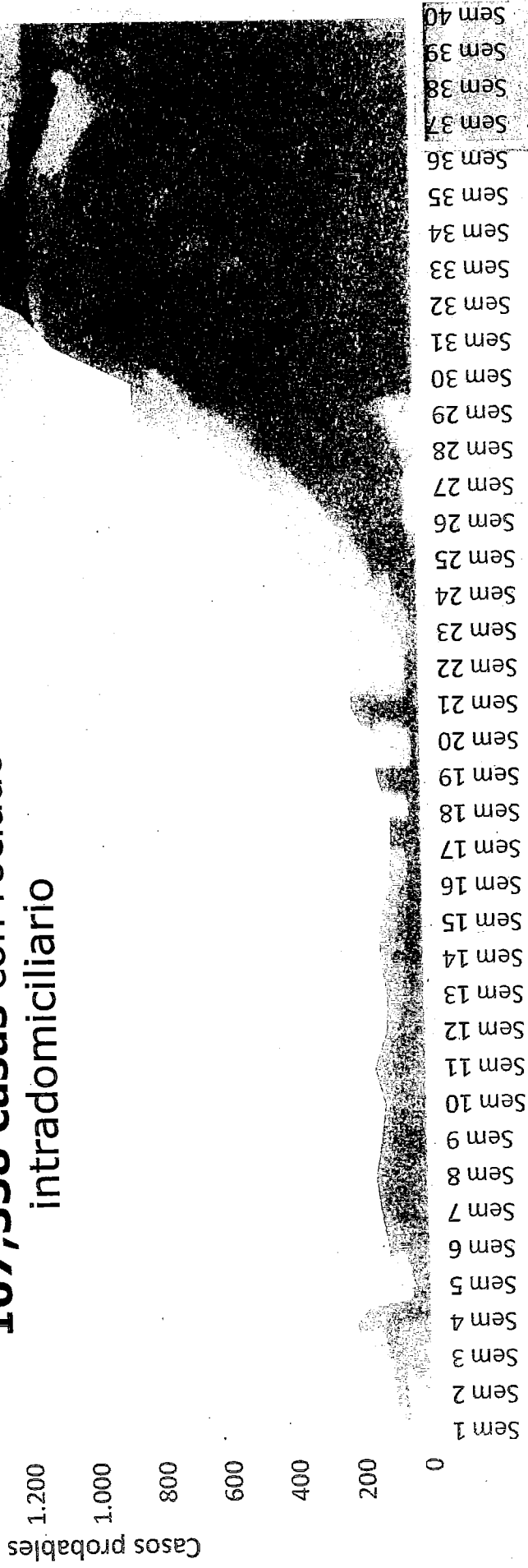

Semanas Estatales de Lucha Contra el Dengue

Fuente: Plataforma de Vigilancia Entomológica y Control Integral del Vector, Sem. 40 2019, Corte al 09-oct-19.



VERACRUZ
GOBIERNO
DEL ESTADO

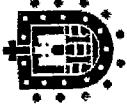

SS
Secretaría
de Salud

SESVER
Servicios de Salud
de Veracruz

Rociado Intradomiciliario

Casas trabajadas

Durante el año se han
trabajado en el estado un total
de: **68,636 casas.**

Casas trabajadas
5.000
4.500
4.000
3.500
3.000
2.500
2.000
1.500
1.000
500
0

Sem 1
Sem 2
Sem 3
Sem 4
Sem 5
Sem 6
Sem 7
Sem 8
Sem 9
Sem 10
Sem 11
Sem 12
Sem 13
Sem 14
Sem 15
Sem 16
Sem 17
Sem 18
Sem 19
Sem 20
Sem 21
Sem 22
Sem 23
Sem 24
Sem 25
Sem 26
Sem 27
Sem 28
Sem 29
Sem 30
Sem 31
Sem 32
Sem 33
Sem 34
Sem 35
Sem 36
Sem 37
Sem 38
Sem 39
Sem 40

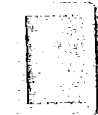

**Semanas Estatales de
Lucha Contra el Dengue**

Fuente: Plataforma de Vigilancia Entomológica y
Control Integral del Vector, Sem. 40 2019, Corte
al 09-oct-19.

Vigilancia Entomológica con Ovitrampas



VERACRUZ
GOBIERNO
DEL ESTADO



SS
Secretaría
de Salud

SESVER
Servicios de Salud
de Veracruz

■ Huevecillos eliminados

Durante el año se han eliminado en el estado un total de **20,014,668 huevecillos en 16,042 ovitrampas instaladas en 16 localidades de riesgo**



Semanas Estatales de Lucha Contra el Dengue

Fuente: Plataforma de Vigilancia Entomológica y Control Integral del Vector, Sem. 40 2019, Corte al 09-oct-19.



VERACRUZ
GOBIERNO
DEL ESTADO



SS
Secretaría
de Salud

SESVER
Servicios de Salud
de Veracruz

Tipología de depósitos

Depósito tratable:
Aplicación de larvicida

Depósito Controlable:
Voltear, tapar, lavar.

Depósito eliminable:
Destruir o tirar

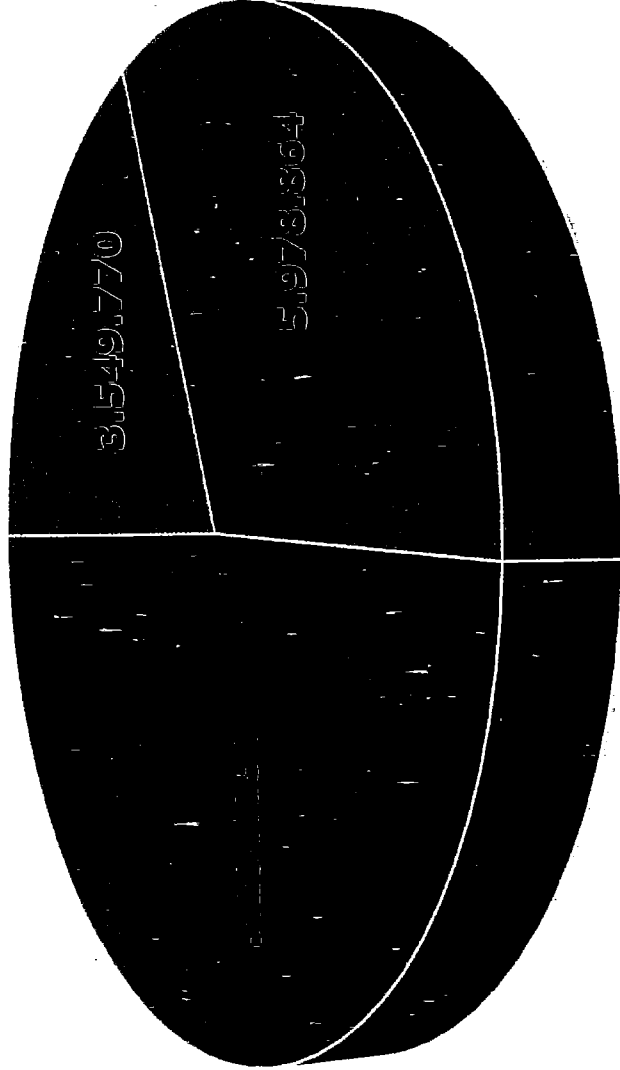

Tratable ■ Controlable ■ Elimenable

Un total de 49% son eliminables, un 31% controlables y solo un 20% son TRATABLES





VERACRUZ
GOBIERNO
DEL ESTADO



SS
Secretaría
de Salud

SESVER
Servicios de Salud
de Veracruz

Insecticidas

- Compra del **presupuesto Estatal por \$400 mil pesos** (se utilizó presupuesto operativo, mes de Julio).
- Apoyo de **Presupuesto Ramo 12, por un monto de \$12.9 millones**. Llegada al estado en la semana 33 (del 12 al 16 de agosto).
- **1a Compra Estatal, Semana 39 por \$6.4 millones de pesos.**
- En proceso **segunda compra estatal por \$12.2 millones de pesos.**
- Las **compras estatales** se podrán extender a un monto total de **\$60 millones de pesos.**
- Se solicitó apoyo a la Federación

Actualmente, se cuenta con larvicidas y adulticidas, sin embargo, es necesario para completar ciclos de aplicación

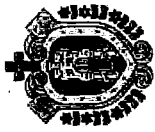

VERACRUZ
GOBIERNO
DEL ESTADO

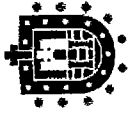

SS
Secretaría
de Salud

SESVER
Servicios de Salud
de Veracruz

ACCIONES DE PROMOCIÓN DE LA SALUD



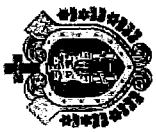

VERACRUZ
GOBIERNO
DEL ESTADO

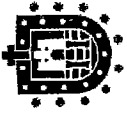

SS
Secretaría
de Salud

SESVER
Servicios de Salud
de Veracruz

Acciones de promoción de la salud

INTERVENCIÓN

UNIVERSO DE TRABAJO*

VIVIENDAS VISITADAS

109,377

PATIOS LIMPIOS

45,039

MANZANAS TRABAJADAS

24,017

MANZANAS LIMPIAS

6,764

ESPACIOS TRABAJADOS

10,893

ESPACIOS VALIDADOS

6,201

ESCUELAS TRABAJADAS

1,927

ESCUELAS LIMPIAS

1,140

No. ELIMINACIONES

799

TONELADAS ELIMINADAS

1,902

Materiales Impresos distribuidos



15,000
Dípticos

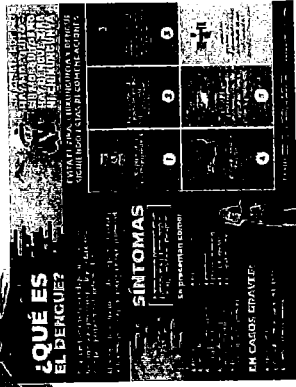

JURISDICCIÓN	LOCALIDAD	DIPTICOS	LONAS
PÁNUCO	OZULUAMA DE MASCAREÑAS	205	63
	TANTOYUCA	566	195
	TEMPOAL DE SANCHEZ	283	98
TUXPAN	TUXPAN DE RODRIGUEZ CANO	1400	260
POZA RICA	POZA RICA	250	206
MARTINEZ DE LA TORRE	MARTINEZ DE LA TORRE	1039	94
XALAPA	XALAPA	2000	326
	COATEPEC	529	63
CÓRDOBA	CÓRDOBA	1431	150
ORIZABA	ORIZABA	1049	152
	BOCA DEL RIO	1223	90
VERACRUZ	VERACRUZ	2043	420
	COSAMALOAPAN	356	56
SAN ANDRÉS TUXTLA	LERDO DE TEJADA	379	43
	COATZACOALCOS	2250	275
TOTALES		15,000	2,491



EN ESTA ESCUELA:

¿Cuántos niños enfermaron de Dengue?

¿Cuántos niños por culpa del Dengue estuvieron en el hospital?

Van días sin niños con Dengue

¿Sabías que el dengue puede ser mortal?
Acude a tu Unidad de Salud.

Sin criaderos no hay larvas, sin larvas no hay mosquitos. Sin mosquitos no hay Dengue



2,491 Lonas



VERACRUZ
GOBIERNO
DEL ESTADO

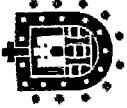

SS
Secretaría
de Salud

SESVER
Servicios de Salud
de Veracruz

**MATERIALES DE MERCADOTECNIA SOCIAL EN
SALUD UTILIZADOS DE LA 1ª a 4ª SEMANAS
ESTATALES DE LUCHA CONTRA EL DENGUE
DEL 9 DE SEP AL 5 OCT 2019**

JURISDICCIÓN	MERCADOTECNIA, ENTREGA, USO DE MATERIALES Y OTRAS ACTIVIDADES																	
	DÍPTICO	TRÍPTICO	CARTEL	LONA	ESPECTACULAR	PERIFONEO HORAS	CONCERTACIONES	PERIODICO MURAL	PINTA DE BARDAS	OTROS (ESPECIFICAR)	VOLANTES	RECADOS ESCOLARES	CARTILES ELABORADOS	ROTA FOLIO	PERIODICOS	AUDIOVISUALES	DESFILE	JUEGOS DIDACTICOS
Pánuco	1,054	65	263	261	4	13	2	3	0	464	202	0	0	0	0	0	0	0
Tuxpan	50	3,780	23	113	0	89	1	1	0	32,212	2,110	0	0	0	0	0	0	0
Poza Rica	3,695	0	0	0	0	55	2	0	0	0	0	0	0	0	0	0	0	0
Martínez de la Torre	1,375	576	667	15	0	189	28	98	0	0	2,167	1,267	0	0	0	0	0	0
Xalapa	2,078	1,770	220	0	0	72	3	0	0	0	3,629	0	0	0	5,000	0	0	0
Córdoba	2,100	1,200	235	115	0	52	4	1	0	0	1,400	5,473	100	10	0	0	0	0
Orizaba	1,855	224	0	1	0	60	0	0	2	0	458	0	0	0	0	0	0	0
Veracruz	900	0	3	17	0	6	2	0	0	0	17	0	0	0	0	0	0	0
Cosamaloapan	848	0	12	0	0	3	8	0	0	0	0	0	0	0	0	0	0	0
San Andrés Tuxtla	11	0	0	0	0	41	2	0	0	0	0	0	0	1	0	0	0	0
Coatzacoalcos	4,104	3,321	650	24	0	7	2	7	5	1	0	208	0	0	0	239	3	67
TOTAL	18,070	10,936	2,073	546	4	587	54	110	7	32,677	9,983	6,948	100	11	5,000	239	3	67

Número de personas de Instituciones que han participado en las Semanas Estatales de Lucha Contra el Dengue

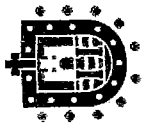

SSP

Secretaría de Seguridad Pública

156

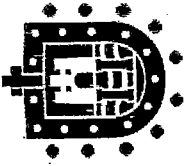

SEV

Secretaría de Educación

2,660

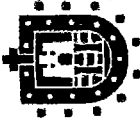

SEDEMA

Secretaría de Medio Ambiente

60

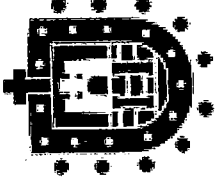

SS

Secretaría de Salud

3,597

ISSSTE

INSTITUTO DE SEGURIDAD Y SERVICIOS SOCIALES DE LOS TRABAJADORES DEL ESTADO

44

DGTSV

Dirección General de Tránsito y Seguridad Vial

3

Acciones realizadas: Visita a viviendas, educación para la salud, colocación de lonas y desfiles

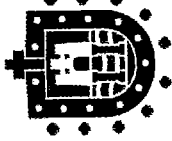

PC

Secretaría de Protección Civil

81



IMSS

INSTITUTO MEXICANO DE SEGURIDAD SOCIAL

123



DIF

Desarrollo Integral de la Familia

45

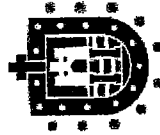

SECTUR

Secretaría de Turismo y Cultura

10



CRUZ ROJA MEXICANA

21

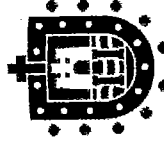

INVEDEM

Instituto Veracruzano de Desarrollo Municipal

13

Ayuntamientos: 186

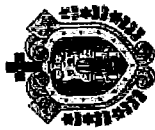

VERACRUZ
GOBIERNO
DEL ESTADO

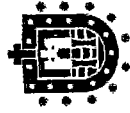

SS
Secretaría
de Salud

SESVER
Servicios de Salud
de Veracruz

CURSOS DE ACTUALIZACIÓN CLÍNICA: PARA GARANTIZAR LA CALIDAD DE LA ATENCIÓN MÉDICA





VERACRUZ
GOBIERNO
DEL ESTADO



SS
Secretaría
de Salud

SESVER
Servicios de Salud
de Veracruz

Cursos "Manejo de Formas Clínicas de las Arbovirosis de Dengue, Zika y Chikungunya"

- **Ponente:** Eric Saúl Raga Sarabia, Médico infectólogo consultor OMS para el tema Dengue.
- **Objetivo:** Que el Médico de primer Contacto identifique sintomatología de casos graves de Dengue así como su manejo clínico.
- **Sedes:** Xalapa y Tuxpan
- **Asistentes totales:** 423 personas (Médicos, Enfermeras, Urgenciólogos, Médicos particulares, rama paramédica)
- **Fechas:** 8 y 19 agosto de 2019.

Se capacitó a un total de 423 profesionales de la salud de las JS de Tuxpan y Xalapa

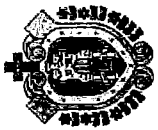

VERACRUZ
GOBIERNO
DEL ESTADO

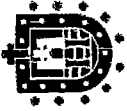

SS
Secretaría
de Salud

SESVER
Servicios de Salud
de Veracruz

Xalapa

Curso "Manejo Hospitalario de Formas Clínicas Graves de Dengue"

- **Objetivo:** formar "Líderes Clínicos" y capacitación en atención hospitalaria de "Lucha contra dengue y arbovirosis 2019"
- **Asistentes:** 107 médicos de hospitales
- **Fecha:** 02 de septiembre 2019, Xalapa, Ver.

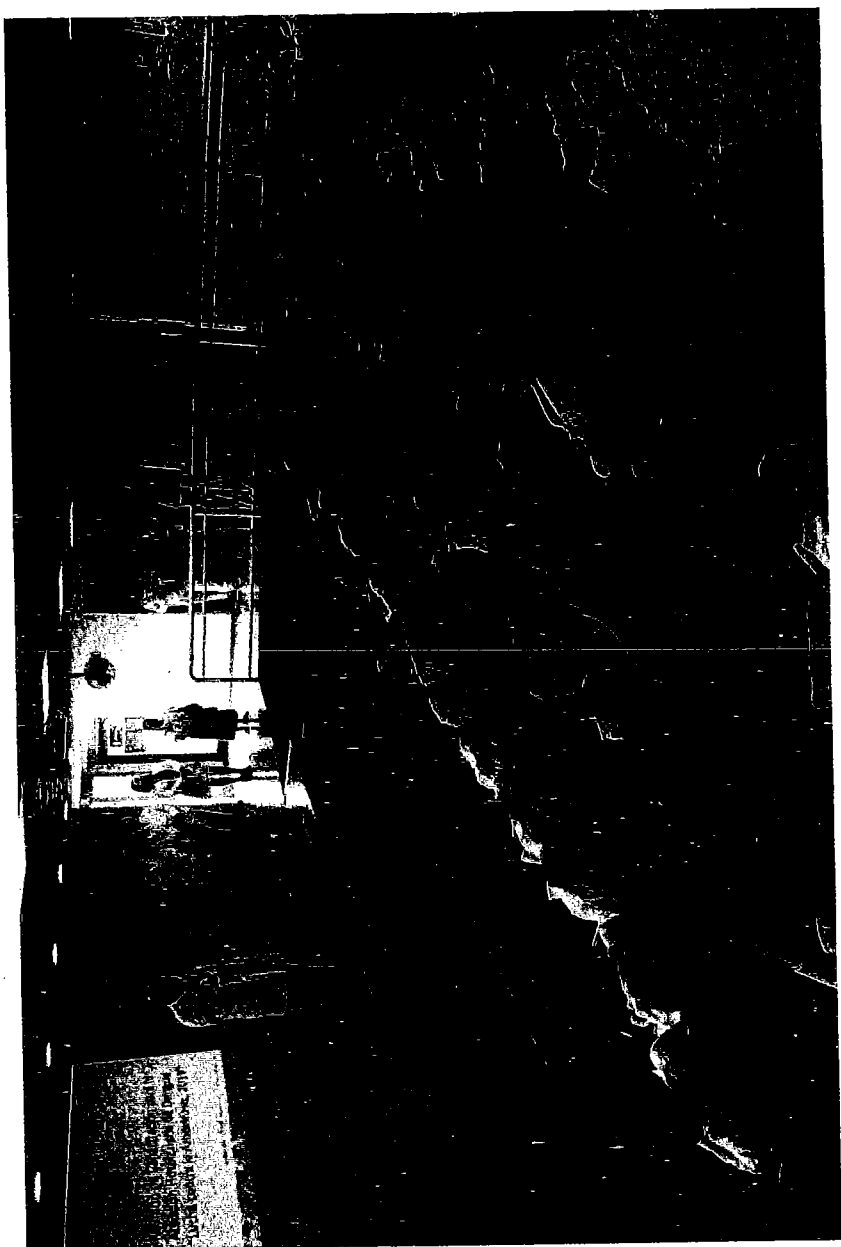

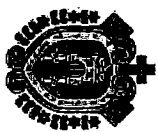

VERACRUZ
GOBIERNO
DEL ESTADO

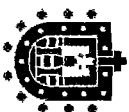

SS
Secretaría
de Salud

SESVER
Servicios de Salud
de Veracruz

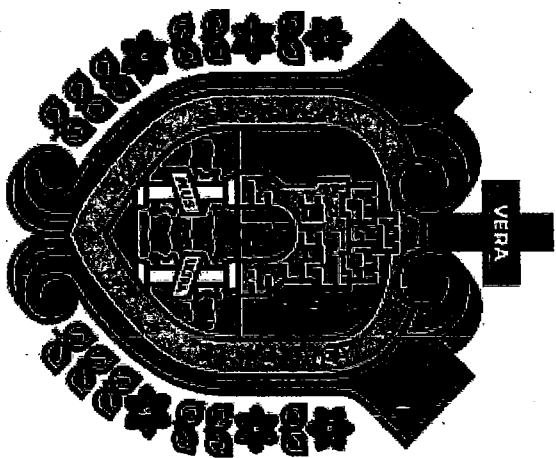

VERACRUZ
GOBIERNO
DEL ESTADO





**CÁMARA DE
DIPUTADOS**

LXIV LEGISLATURA

Secretario de Servicios Parlamentarios: Hugo Christian Rosas de León; **Director General de Crónica y Gaceta Parlamentaria:** Gilberto Becerril Olivares; **Directora del Diario de los Debates:** Eugenia García Gómez; **Jefe del Departamento de Producción del Diario de los Debates:** Oscar Orozco López. Apoyo Documental: **Dirección General de Proceso Legislativo,** José de Jesús Vargas, director. Oficinas de la Dirección del Diario de los Debates de la Cámara de Diputados del Congreso de la Unión: Palacio Legislativo, avenida Congreso de la Unión 66, edificio E, cuarto nivel, colonia El Parque, delegación Venustiano Carranza, CP 15969. Teléfonos: 5036-0000, extensiones 54039 y 54044. **Página electrónica:** <http://cronica.diputados.gob.mx>